



**Comune di Bisceglie**  
**Provincia (BT)**

*Rapporto di controllo sull'avanzamento  
dei lavori aggiornato al 10 aprile 2014*

**LAVORO PUBBLICO** **Ampliamento loculi cimitero comunale**

**Descrizione** Priorità: alta - Personale dedicato: Ing. Antonio Gadaleta D5 - Progettazione e Direzione Lavori, Geom. Seccia Giuseppe C1

**Stato realizzazione** Capitolo di riferimento n.7363 - Ampliamento dell'isola XIII e XIV del Cimitero Comunale (Cap. Ent.694/2008) - Stanziamento € 1900000 - Impegnati € 1893877,71 - Liquidati € 4580

Destinazione delle spese	Anno 2007	Anno 2008	Anno 2009
<b>Copertura finanziaria, di cui:</b>	900.000,00	0,00	0,00
- Importo delle lavorazioni	0,00		
- Somme a disposizione	900.000,00		

**Tipologia d'intervento** Ampliamento

**Categoria d'opera** Culto

**Responsabile** Geom. Di Pierro

**Approvato nel programma** 2007-2009

**Totali S.A.L. maturati alla data odierna**

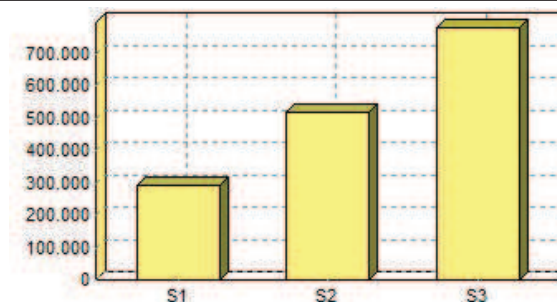



**Comune di Bisceglie**  
**Provincia (BT)**

*Rapporto di controllo sull'avanzamento  
dei lavori aggiornato al 10 aprile 2014*

**LAVORO PUBBLICO**

**Ampliamento loculi cimitero comunale**

**Analisi degli scostamenti**

	Previsione			Effettivo			Scostamento	Note	
	Data inizio	Data fine	Durata	Data inizio	Data fine	Durata			
1	Progettazione preliminare								
2	Progettazione definitiva								
3	Progettazione esecutiva								
4	Gara d'appalto								
5	Contratto d'appalto								
6	Consegna lavori								
7	Esecuzione lavori								
8	Collaudo tecnico amministrativo			01/01/2013	31/12/2013	364			
9	Utilizzo dell'opera								

**Note sugli scostamenti**

Stato di attuazione al 31/12/13:  
Sono in corso le operazioni di collaudo.

DETTAGLIO S.A.L.		IMPORTO MATURATO	PROGRESSIVO in valore	in %
7-01	Esecuzione lavori - SAL 01	293.730,19	293.730,19	21,66
7-02	Esecuzione lavori - SAL 02	227.445,24	521.175,43	38,44
7-03	Esecuzione lavori - SAL 03	260.350,73	781.526,16	57,65
<b>7-04</b>	<b>Esecuzione lavori - SAL 04</b>	<b>453.549,97</b>	<b>1.235.076,13</b>	<b>91,11</b>
<b>7-05</b>	<b>Esecuzione lavori - SAL 05</b>	<b>120.511,49</b>	<b>1.355.587,62</b>	<b>100,00</b>



**Comune di Bisceglie**  
**Provincia (BT)**

*Rapporto di controllo sull'avanzamento  
dei lavori aggiornato al 10 aprile 2014*

**LAVORO PUBBLICO** **Attuazione nuovo PEEP**

**Descrizione** Priorità: alta - Personale dedicato: Arch. Losapio Giacomo Dirigente, Geom.Porcelli Stefano D1 - Di Pierro Bartolo D1 - Geom. Seccia Giuseppe C1

**Stato realizzazione**

Destinazione delle spese	Anno 2009	Anno 2010	Anno 2011	Totali S.A.L. maturati alla data odierna
<b>Copertura finanziaria, di cui:</b>	3.300.000,00	0,00	0,00	
- Importo delle lavorazioni	0,00			
- Somme a disposizione	3.300.000,00			
<b>Tipologia d'intervento</b> Altro				
<b>Categoria d'opera</b> Infrastrutture per attività industriali				
<b>Responsabile</b> Arch. Losapio				
<b>Approvato nel programma</b> 2009-2011				



**Comune di Bisceglie**  
**Provincia (BT)**

*Rapporto di controllo sull'avanzamento  
dei lavori aggiornato al 10 aprile 2014*

**LAVORO PUBBLICO**

**Attuazione nuovo PEEP**

**Analisi degli scostamenti**

	Previsione			Effettivo			Scostamento	Note	
	Data inizio	Data fine	Durata	Data inizio	Data fine	Durata			
1	Progettazione preliminare								
2	Progettazione definitiva								
3	Progettazione esecutiva								
4	Gara d'appalto								
5	Contratto d'appalto								
6	Consegna lavori								
7	Esecuzione lavori			01/01/2013	31/12/2013	364			
8	Collaudo tecnico amministrativo								
9	Utilizzo dell'opera								

**Note sugli scostamenti**

Stato di attuazione al 31/12/2013:  
Nel corso del 2013 il Consorzio Bisceglie 167 ha provveduto all'esecuzione dei lavori a scomputo degli oneri di urbanizzazione.

DETTAGLIO S.A.L.	IMPORTO MATURATO	PROGRESSIVO in valore	in %



**Comune di Bisceglie**  
**Provincia (BT)**

*Rapporto di controllo sull'avanzamento  
dei lavori aggiornato al 10 aprile 2014*

**LAVORO PUBBLICO Consolidamento della litoranea di Levante**

**Descrizione** Consolidamento della litoranea di Levante ed a protezione dell'imboccatura del porto (diga antemurale) (Progetto Vision 2020)

**Stato realizzazione**

Destinazione delle spese	Anno 2010	Anno 2011	Anno 2012
<b>Copertura finanziaria, di cui:</b>	4.000.000,00	0,00	0,00
- Importo delle lavorazioni	0,00		
- Somme a disposizione	4.000.000,00		

**Tipologia d'intervento** Manutenzione straordinaria

**Categoria d'opera** Turistico

**Responsabile** Arch. Losapio

**Approvato nel programma** 2010-2012

**Totali S.A.L. maturati alla data odierna**

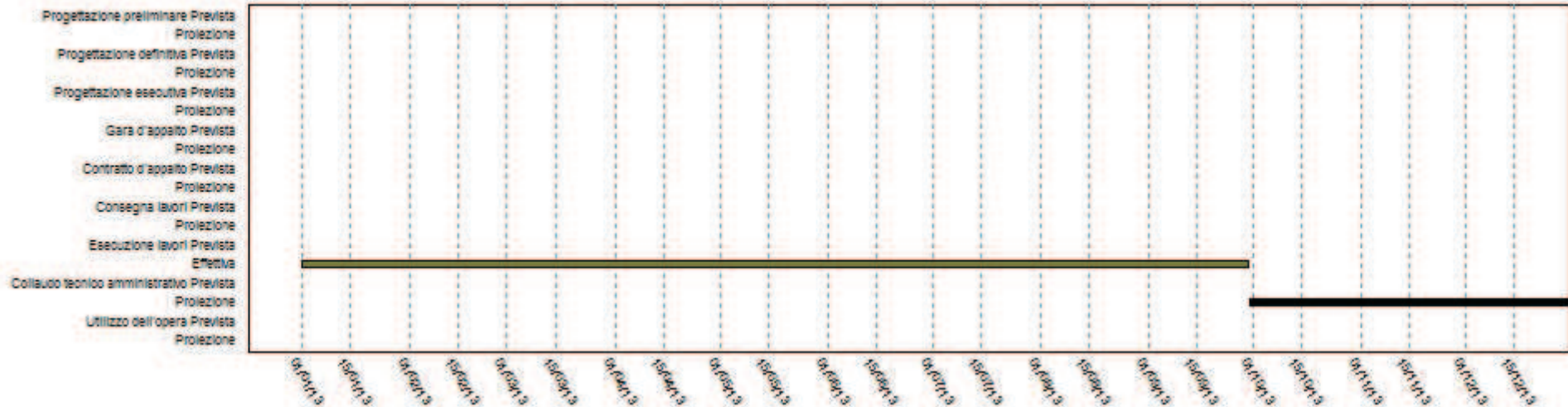
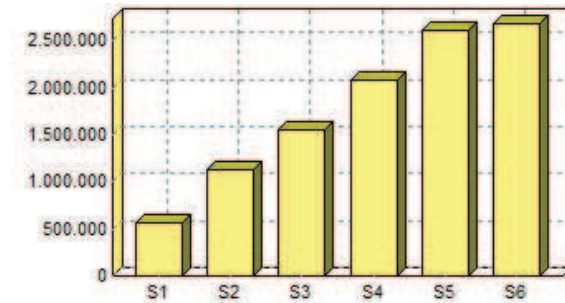



**Comune di Bisceglie**  
**Provincia (BT)**

*Rapporto di controllo sull'avanzamento  
dei lavori aggiornato al 10 aprile 2014*

**LAVORO PUBBLICO**

**Consolidamento della litoranea di Levante**

**Analisi degli scostamenti**

	Previsione			Effettivo			Scostamento	Note
	Data inizio	Data fine	Durata	Data inizio	Data fine	Durata		
1	Progettazione preliminare							
2	Progettazione definitiva							
3	Progettazione esecutiva							
4	Gara d'appalto							
5	Contratto d'appalto							
6	Consegna lavori							
7				01/01/2013	30/09/2013	272		
8				30/09/2013	31/12/2013	92		
9	Utilizzo dell'opera							

**Note sugli scostamenti**

Stato di attuazione al 31/12/13:  
Nel corso del 2013 è stato liquidato il 6 ° SAL in data 17/09/13 per € 72.800.  
Il 30/09/13 il RUP ha trasmesso gli atti al presidente della commissione di collaudo per la relativa redazione del certificato di collaudo tecnico amministrativo che risulta tuttora in corso.

DETTAGLIO S.A.L.		IMPORTO MATURATO	PROGRESSIVO in valore	in %
7-01	Esecuzione lavori - SAL 01	566.700,00	566.700,00	21,14
7-02	Esecuzione lavori - SAL 02	563.600,00	1.130.300,00	42,17
7-03	Esecuzione lavori - SAL 03	414.800,00	1.545.100,00	57,64
7-04	Esecuzione lavori - SAL 04	535.100,00	2.080.200,00	77,61
7-05	Esecuzione lavori - SAL 05	527.200,00	2.607.400,00	97,28
7-06	Esecuzione lavori - SAL 06	72.800,00	2.680.200,00	100,00



**Comune di Bisceglie**  
**Provincia (BT)**

*Rapporto di controllo sull'avanzamento  
dei lavori aggiornato al 10 aprile 2014*

**LAVORO PUBBLICO** **Manutenzione straordinaria Cimitero Comunale**

**Descrizione** Priorità: media - Personale dedicato: Arch. Losapio Giacomo Dirigente - Ing. Antonio Gadaleta D5 - Co-direzione lavori - Geom.Porcelli Stefano D1 - Di Pierro Bartolo D1 - Geom. Seccia Giuseppe C1

**Stato realizzazione** Capitolo di riferimento n..7370 -Manutenzione straordinaria Cimitero comunale ((Adegauamenti, ristrutturazione - restauro)- 2°lotto (Cap. Ent. 690/2012-2013-2014) - Stanziamento € 1.000.000 - Impegnati €0,00 - Liquidati €0,00

Destinazione delle spese	Anno 2007	Anno 2008	Anno 2009	Totali S.A.L. maturati alla data odierna
<b>Copertura finanziaria, di cui:</b>	1.030.000,00	0,00	0,00	
- Importo delle lavorazioni	0,00			
- Somme a disposizione	1.030.000,00			
<b>Tipologia d'intervento</b>	Manutenzione straordinaria			
<b>Categoria d'opera</b>	Culto			
<b>Responsabile</b>	Geom. Di Pierro			
<b>Approvato nel programma</b>	2007-2009			



**Comune di Bisceglie**  
**Provincia (BT)**

*Rapporto di controllo sull'avanzamento  
dei lavori aggiornato al 10 aprile 2014*

**LAVORO PUBBLICO**

**Manutenzione straordinaria Cimitero Comunale**

**Analisi degli scostamenti**

	Previsione			Effettivo			Scostamento	Note
	Data inizio	Data fine	Durata	Data inizio	Data fine	Durata		
1	Progettazione preliminare							
2	Progettazione definitiva							
3	Progettazione esecutiva							
4	Gara d'appalto							
5	Contratto d'appalto							
6	Consegna lavori							
7	Esecuzione lavori							
8				01/01/2013	31/12/2013	364	Certificato di regolare esecuzione	
9	Utilizzo dell'opera							

**Note sugli scostamenti**

Stato di attuazione al 31/12/13:  
Nel corso del 2013 si è provveduto alle operazioni di collaudo, tuttora in corso di esecuzione, a causa di alcuni contenziosi in corso con la ditta appaltatrice.

DETTAGLIO S.A.L.	IMPORTO MATURATO	PROGRESSIVO in valore in %	





**Comune di Bisceglie**  
**Provincia (BT)**

*Rapporto di controllo sull'avanzamento  
dei lavori aggiornato al 10 aprile 2014*

**LAVORO PUBBLICO Opere di urbanizzazione primaria area PEEP nel centro storico**

**Descrizione** Priorità: media - Personale dedicato: Arch. Losapio Giacomo Dirigente - Ing. Antonio Gadaleta D5 - Co-direzione lavori - Geom.Porcelli Stefano D1 - Di Pierro Bartolo D1

**Stato realizzazione** Capitolo di riferimento n..5750 - Interventi di riqualificazione ambientale centro antico (eliminazione antenne) (Cap. Entr.946/2012) - Stanziamento € 150000 - Impegnati €0,00 - Liquidati €0,00

Destinazione delle spese	Anno 2004	Anno 2005	Anno 2006	Totali S.A.L. maturati alla data odierna
<b>Copertura finanziaria, di cui:</b>	764.984,66	0,00	0,00	
- Importo delle lavorazioni	0,00			
- Somme a disposizione	764.984,66			
<b>Tipologia d'intervento</b> Altro				
<b>Categoria d'opera</b> Igienico sanitario				
<b>Responsabile</b> Arch. Losapio				
<b>Approvato nel programma</b> 2004-2006				



**Comune di Bisceglie**  
**Provincia (BT)**

*Rapporto di controllo sull'avanzamento  
dei lavori aggiornato al 10 aprile 2014*

**LAVORO PUBBLICO**

**Opere di urbanizzazione primaria area PEEP nel centro storico**

**Analisi degli scostamenti**

	Previsione			Effettivo			Scostamento	Note
	Data inizio	Data fine	Durata	Data inizio	Data fine	Durata		
1	Progettazione preliminare							
2	Progettazione definitiva							
3	Progettazione esecutiva							
4	Gara d'appalto							
5	Contratto d'appalto							
6	Consegna lavori							
7	Esecuzione lavori							
8				01/01/2013	31/12/2013	364		
9	Utilizzo dell'opera							

**Note sugli scostamenti**

Stato di attuazione al 31/12/13:  
Risulta in corso il collaudo dei lavori.

DETTAGLIO S.A.L.	IMPORTO MATURATO	PROGRESSIVO in valore in %	



**Comune di Bisceglie**  
**Provincia (BT)**

*Rapporto di controllo sull'avanzamento  
dei lavori aggiornato al 10 aprile 2014*

**LAVORO PUBBLICO** **Progetto di collegamento viario via Crosta - S.P. n.13**

**Descrizione** Priorità: alta - Personale dedicato: Ing. Antonio Gadaleta D5 - Geom.Porcelli Stefano D1 - Di Pierro Bartolo D1 - Geom. Seccia Giuseppe C1 - Professionisti esterni per la Direzione lavori.

**Stato realizzazione** Capitolo di riferimento n..7560 (2003)

Destinazione delle spese	Anno 2008	Anno 2009	Anno 2010
<b>Copertura finanziaria, di cui:</b>	750.000,00	0,00	0,00
- Importo delle lavorazioni	0,00		
- Somme a disposizione	750.000,00		
<b>Tipologia d'intervento</b>	Nuova costruzione		
<b>Categoria d'opera</b>	Stradali		
<b>Responsabile</b>	Geom. Di Pierro		
<b>Approvato nel programma</b>	2008-2010		

**Totali S.A.L. maturati alla data odierna**

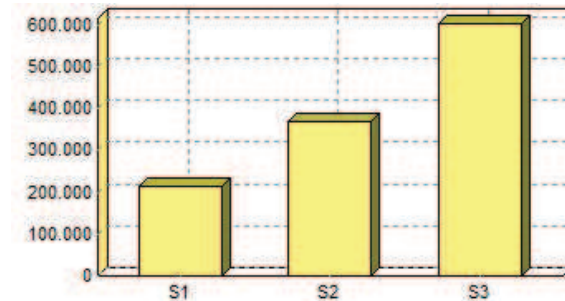



**Comune di Bisceglie**  
**Provincia (BT)**

*Rapporto di controllo sull'avanzamento  
dei lavori aggiornato al 10 aprile 2014*

**LAVORO PUBBLICO**

**Progetto di collegamento viario via Crosta - S.P. n.13**

**Analisi degli scostamenti**

	Previsione			Effettivo			Scostamento	Note	
	Data inizio	Data fine	Durata	Data inizio	Data fine	Durata			
1	Progettazione preliminare								
2	Progettazione definitiva								
3	Progettazione esecutiva								
4	Gara d'appalto								
5	Contratto d'appalto								
6	Consegna lavori								
7	Esecuzione lavori								
8				01/01/2013	24/10/2013	296			
9	Utilizzo dell'opera								

**Note sugli scostamenti**

Stato di attuazione al 31/12/13:  
Si è provveduto alla rendicontazione finale ed il certificato di regolare esecuzione è stato approvato con Determoiinazione dirigenziale n.164 del 24/10/13.

DETTAGLIO S.A.L.		IMPORTO MATURATO	PROGRESSIVO in valore	in %
7-01	Esecuzione lavori - SAL 01	216.000,00	216.000,00	35,79
7-02	Esecuzione lavori - SAL 02	152.900,00	368.900,00	61,12
7-03	Esecuzione lavori - SAL 03	234.600,00	603.500,00	100,00



**Comune di Bisceglie**  
**Provincia (BT)**

*Rapporto di controllo sull'avanzamento  
dei lavori aggiornato al 10 aprile 2014*

**LAVORO PUBBLICO PRU - Asilo Nido presso centro aperto polivalente**

**Descrizione** Priorità: alta - Personale dedicato: Arch. Losapio Giacomo Dirigente - Geom.Porcelli Stefano D1

**Stato realizzazione**

Destinazione delle spese	Anno 2004	Anno 2005	Anno 2006
<b>Copertura finanziaria, di cui:</b>	1.037.000,00	0,00	0,00
- Importo delle lavorazioni	0,00		
- Somme a disposizione	1.037.000,00		

**Tipologia d'intervento** Nuova costruzione

**Categoria d'opera** Edilizia sociale e scolastica

**Responsabile** Arch. Losapio

**Approvato nel programma** 2004-2006

**Totali S.A.L. maturati alla data odierna**

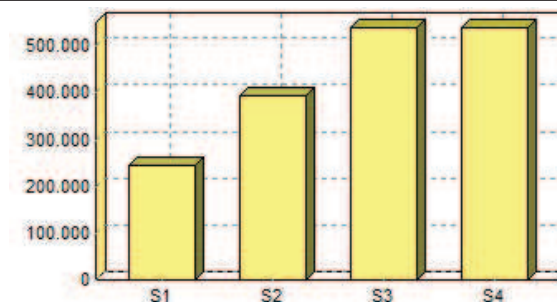



**Comune di Bisceglie**  
**Provincia (BT)**

*Rapporto di controllo sull'avanzamento  
dei lavori aggiornato al 10 aprile 2014*

**LAVORO PUBBLICO**

**PRU - Asilo Nido presso centro aperto polivalente**

**Analisi degli scostamenti**

	Previsione			Effettivo			Scostamento	Note	
	Data inizio	Data fine	Durata	Data inizio	Data fine	Durata			
1	Progettazione preliminare								
2	Progettazione definitiva								
3	Progettazione esecutiva								
4	Gara d'appalto								
5	Contratto d'appalto								
6	Consegna lavori								
7	Esecuzione lavori								
8	Collaudo tecnico amministrativo								
9	Utilizzo dell'opera			01/06/2013					

**Note sugli scostamenti**

Trattasi di opera da realizzare mediante risorse finanziarie della Regione Puglia.  
Stato di attuazione al 31/12/13:  
L'Asilo Nido presso il centro aperto polivalente è entrato in funzione nel giugno 2013.

DETTAGLIO S.A.L.		IMPORTO MATURATO	PROGRESSIVO in valore	in %
7-01	Esecuzione lavori - SAL 01	244.420,00	244.420,00	45,27
7-02	Esecuzione lavori - SAL 02	151.140,00	395.560,00	73,26
7-03	Esecuzione lavori - SAL 03	144.320,00	539.880,00	100,00
7-04	Esecuzione lavori - SAL 04	0,00	539.880,00	100,00



**Comune di Bisceglie**  
**Provincia (BT)**

*Rapporto di controllo sull'avanzamento  
dei lavori aggiornato al 10 aprile 2014*

**LAVORO PUBBLICO PRU - Piscina coperta di via U. La Malfa**

**Descrizione** Priorità: alta - Personale dedicato: Arch. Losapio Giacomo Dirigente - Geom.Porcelli Stefano D1

**Stato realizzazione** Capitolo di riferimento n.4801 - Realizzazione piscina coperta Via U. La Malfa - quartiere S. Pietro (Cap. Entr.791-906-1082/2008) - Stanziamento € 440000 - Impegnati € 440000 - Liquidati € 0,00

Destinazione delle spese	Anno 2004	Anno 2005	Anno 2006
<b>Copertura finanziaria, di cui:</b>	4.706.000,00	0,00	0,00
- Importo delle lavorazioni	0,00		
- Somme a disposizione	4.706.000,00		

**Tipologia d'intervento** Nuova costruzione

**Categoria d'opera** Sport e spettacolo

**Responsabile** Arch. Losapio

**Approvato nel programma** 2004-2006

**Totali S.A.L. maturati alla data odierna**

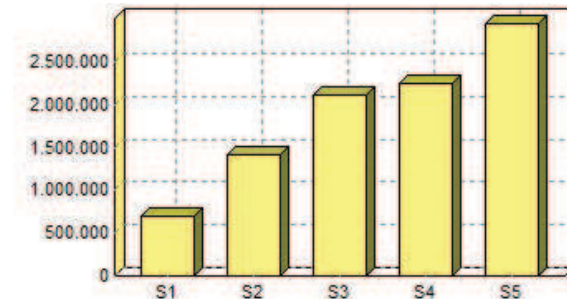



**Comune di Bisceglie**  
**Provincia (BT)**

*Rapporto di controllo sull'avanzamento  
dei lavori aggiornato al 10 aprile 2014*

**LAVORO PUBBLICO**

**PRU - Piscina coperta di via U. La Malfa**

**Analisi degli scostamenti**

	Previsione			Effettivo			Scostamento	Note
	Data inizio	Data fine	Durata	Data inizio	Data fine	Durata		
1	Progettazione preliminare							
2	Progettazione definitiva							
3	Progettazione esecutiva							
4	Gara d'appalto							
5	Contratto d'appalto							
6	Consegna lavori							
7	Esecuzione lavori							
8	Collaudo tecnico amministrativo			01/01/2013	31/12/2013	364		
9	Utilizzo dell'opera							

**Note sugli scostamenti**

Trattasi di opera da realizzare mediante la compartecipazione di risorse finanziarie di Regione, Stato, privati e Comune.  
Stato di attuazione al 31/12/13:  
Risultano in corso le operazioni di collaudo tecnico amministrativo.

DETTAGLIO S.A.L.		IMPORTO MATURATO	PROGRESSIVO in valore	in %
7-01	Esecuzione lavori - SAL 01	703.875,57	703.875,57	23,89
7-02	Esecuzione lavori - SAL 02	702.627,31	1.406.502,88	47,75
7-03	Esecuzione lavori - SAL 03	700.987,21	2.107.490,09	71,54
7-04	Esecuzione lavori - SAL 04	140.911,60	2.248.401,69	76,33
7-05	Esecuzione lavori - SAL 05	697.125,27	2.945.526,96	100,00





**Comune di Bisceglie**  
**Provincia (BT)**

*Rapporto di controllo sull'avanzamento  
dei lavori aggiornato al 10 aprile 2014*

**LAVORO PUBBLICO Realizzazione asilo Nido nel quartiere di Levante**

**Descrizione** Realizzazione asilo Nido nel quartiere di Levante

**Stato realizzazione**

Destinazione delle spese	Anno 2012	Anno 2013	Anno 2014	Totali S.A.L. maturati alla data odierna
<b>Copertura finanziaria, di cui:</b>	1.350.000,00	0,00	0,00	
- Importo delle lavorazioni	0,00			
- Somme a disposizione	1.350.000,00			
<b>Tipologia d'intervento</b> Nuova costruzione				
<b>Categoria d'opera</b> Edilizia sociale e scolastica				
<b>Responsabile</b> Arch. Losapio				
<b>Approvato nel programma</b> 2012-2014				

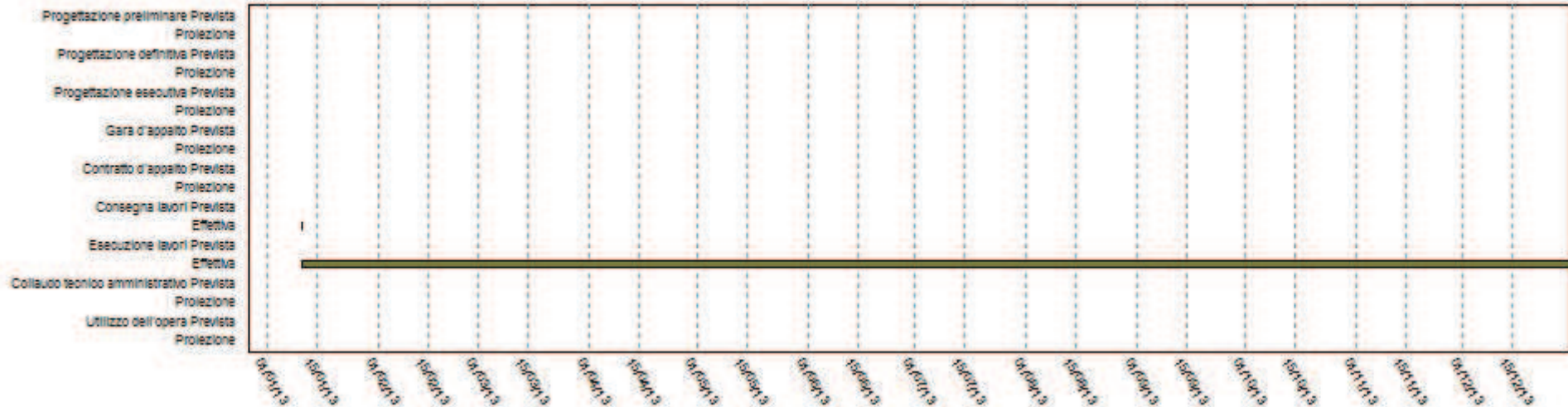



**Comune di Bisceglie**  
**Provincia (BT)**

*Rapporto di controllo sull'avanzamento  
dei lavori aggiornato al 10 aprile 2014*

**LAVORO PUBBLICO**

**Realizzazione asilo Nido nel quartiere di Levante**

**Analisi degli scostamenti**

	Previsione			Effettivo			Scostamento	Note	
	Data inizio	Data fine	Durata	Data inizio	Data fine	Durata			
1	Progettazione preliminare								
2	Progettazione definitiva								
3	Progettazione esecutiva								
4	Gara d'appalto								
5	Contratto d'appalto								
6	Consegna lavori			11/01/2013	11/01/2013				
7	Esecuzione lavori			11/01/2013	31/12/2013	354			
8	Collaudo tecnico amministrativo								
9	Utilizzo dell'opera								

**Note sugli scostamenti**

Stato di attuazione al 31/12/13:

In data 11/1/13 è avvenuta la consegna dei lavori; in data 21/1/13 è avvenuta la sospensione dei lavori a causa della perdita del finanziamento; è stata effettuata la richiesta di un nuovo finanziamento alla Regione Puglia in data 15/2/13; i finanziamenti sono stati ottenuti poi in data il 22/7/13.

In data 28/11/13 sono ripresi i lavori tuttora in corso in esecuzione.

DETTAGLIO S.A.L.	IMPORTO MATURATO	PROGRESSIVO in valore	in %



**Comune di Bisceglie**  
**Provincia (BT)**

*Rapporto di controllo sull'avanzamento  
dei lavori aggiornato al 10 aprile 2014*

**LAVORO PUBBLICO** **Recupero isolati n.23,24,25,26,65,70 nel centro storico**

**Descrizione**      Priorità: alta - Personale dedicato: Arch. Losapio Giacomo Dirigente -Geom.Porcelli Stefano D1

**Stato realizzazione**

Destinazione delle spese	Anno 2007	Anno 2008	Anno 2009	Totali S.A.L. maturati alla data odierna
<b>Copertura finanziaria, di cui:</b>	4.131.655,00	0,00	0,00	
- Importo delle lavorazioni	0,00			
- Somme a disposizione	4.131.655,00			
<b>Tipologia d'intervento</b> Recupero				
<b>Categoria d'opera</b> Altro				
<b>Responsabile</b> Arch. Losapio				
<b>Approvato nel programma</b> 2007-2009				



**Comune di Bisceglie**  
**Provincia (BT)**

*Rapporto di controllo sull'avanzamento  
dei lavori aggiornato al 10 aprile 2014*

**LAVORO PUBBLICO**

**Recupero isolati n.23,24,25,26,65,70 nel centro storico**

**Analisi degli scostamenti**

	Previsione			Effettivo			Scostamento	Note
	Data inizio	Data fine	Durata	Data inizio	Data fine	Durata		

- 1 Progettazione preliminare
- 2 Progettazione definitiva
- 3 Progettazione esecutiva
- 4 Gara d'appalto
- 5 Contratto d'appalto
- 6 Consegna lavori
- 7 Esecuzione lavori
- 8 Collaudo tecnico amministrativo
- 9 Utilizzo dell'opera

**Note sugli scostamenti**

Stato di attuazione al 31/12/13:  
Trattasi di intervento, iniziato nel 1994.  
Per la realizzazione dell'opera si resta in attesa della trasmissione della convenzione, vistata dalla Corte dei Conti, da parte del Ministero delle Infrastrutture..

DETTAGLIO S.A.L.	IMPORTO MATURATO	PROGRESSIVO in valore	in %



**Comune di Bisceglie**  
**Provincia (BT)**

*Rapporto di controllo sull'avanzamento  
dei lavori aggiornato al 10 aprile 2014*

**LAVORO PUBBLICO** **Riqualificazione della passeggiata su via Sauro**

**Descrizione**

Riqualificazione della passeggiata su via Sauro - riconversione e riqualificazione del tratto di mura tra il torrione S. Angelo e il Bastione S. Martino e dei percorsi pedonali di largo Porta di Mare e via Pendio Campanile  
- riconversione e riqualificazione del tratto di mura tra il torrione S. Angelo e il Bastione S. Martino e dei percorsi pedonali di largo Porta di Mare e via Pendio Campanile

**Stato realizzazione**

Destinazione delle spese	Anno 2012	Anno 2013	Anno 2014
<b>Copertura finanziaria, di cui:</b>	2.420.000,00	0,00	0,00
- Importo delle lavorazioni	0,00		
- Somme a disposizione	2.420.000,00		

**Tipologia d'intervento** Ristrutturazione

**Categoria d'opera** Stradali

**Responsabile** Arch. Losapio

**Approvato nel programma** 2012-2014

**Totali S.A.L. maturati alla data odierna**

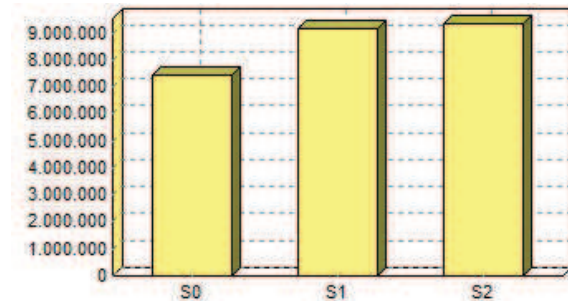



**Comune di Bisceglie**  
**Provincia (BT)**

*Rapporto di controllo sull'avanzamento  
dei lavori aggiornato al 10 aprile 2014*

**LAVORO PUBBLICO**

**Riqualificazione della passeggiata su via Sauro**

**Analisi degli scostamenti**

	Previsione			Effettivo			Scostamento	Note
	Data inizio	Data fine	Durata	Data inizio	Data fine	Durata		
1	Progettazione preliminare							
2	Progettazione definitiva							
3	Progettazione esecutiva							
4	Gara d'appalto							
5	Contratto d'appalto							
6	Consegna lavori							
7				01/01/2013	31/12/2013	364		
8	Collaudo tecnico amministrativo							
9	Utilizzo dell'opera							

**Note sugli scostamenti**

Stato di attuazione al 31/12/13:  
I lavori risultano tuttora in corso di esecuzione  
Liquidati n.2 SAL:  
-anticipazione del 5% con atto n.178 del 25/6/13 per €74.659.97;  
- n.1 con atto n.219 del 13/8/13 per €1.711.602;  
- n.2 con atto n.303 del 30/12/13 per €165.990.

DETTAGLIO S.A.L.		IMPORTO MATURATO	PROGRESSIVO in valore	in %
7-01	Esecuzione lavori - SAL 01	7.465.997,00	7.465.997,00	79,90
7-02	Esecuzione lavori - SAL 02	1.711.602,00	9.177.599,00	98,22
7-03	Esecuzione lavori - SAL 03	165.990,00	9.343.589,00	100,00



**Comune di Bisceglie**  
**Provincia (BT)**

*Rapporto di controllo sull'avanzamento  
dei lavori aggiornato al 10 aprile 2014*

**LAVORO PUBBLICO Scuola dell'infanzia via L. Cadorna**

Descrizione

Stato realizzazione

Destinazione delle spese	Anno 2011	Anno 2012	Anno 2013	Totali S.A.L. maturati alla data odierna
<b>Copertura finanziaria, di cui:</b>	1.300.000,00	0,00	0,00	
- Importo delle lavorazioni	0,00			
- Somme a disposizione	1.300.000,00			
<b>Tipologia d'intervento</b>	Manutenzione straordinaria			
<b>Categoria d'opera</b>	Edilizia sociale e scolastica			
<b>Responsabile</b>	Arch. Losapio			
<b>Approvato nel programma</b>	2011-2013			



**Comune di Bisceglie**  
**Provincia (BT)**

*Rapporto di controllo sull'avanzamento  
dei lavori aggiornato al 10 aprile 2014*

**LAVORO PUBBLICO**

**Scuola dell'infanzia via L. Cadorna**

**Analisi degli scostamenti**

	Previsione			Effettivo			Scostamento	Note
	Data inizio	Data fine	Durata	Data inizio	Data fine	Durata		
1	Progettazione preliminare							
2	Progettazione definitiva							
3	Progettazione esecutiva							
4	Gara d'appalto							
5				01/01/2013	11/03/2013	69		
6	Consegna lavori							
7	Esecuzione lavori							
8	Collaudo tecnico amministrativo							
9	Utilizzo dell'opera							

**Note sugli scostamenti**

Stato di attuazione al 31/12/13:  
La sentenza del TAR, su ricorso avverso all'aggiudicazione, è stata emessa in data 31/7/13.  
Il contratto è stato stipulato in data 11/3/13 con Rep 1171.  
In attesa del completamento delle procedure di acquisizione delle aree.

DETTAGLIO S.A.L.	IMPORTO MATURATO	PROGRESSIVO in valore in %	





**Comune di Bisceglie**  
**Provincia (BT)**

*Rapporto di controllo sull'avanzamento  
dei lavori aggiornato al 10 aprile 2014*

**LAVORO PUBBLICO Sistemazione Piazza Castello**

**Descrizione** Sistemazione Piazza Castello (Completamento urbanizzazione PEEP Centro storico)  
Priorità: alta - Personale dedicato: Arch. Losapio Giacomo Dirigente, Geom.Porcelli Stefano D1 - Di Pierro Bartolo D1 - Geom. Seccia Giuseppe C1

**Stato realizzazione**

Destinazione delle spese	Anno 2009	Anno 2010	Anno 2011
<b>Copertura finanziaria, di cui:</b>	1.035.000,00	0,00	0,00
- Importo delle lavorazioni	0,00		
- Somme a disposizione	1.035.000,00		

**Tipologia d'intervento** Completamento

**Categoria d'opera** Stradali

**Responsabile** Arch. Losapio

**Approvato nel programma** 2009-2011

**Totali S.A.L. maturati alla data odierna**

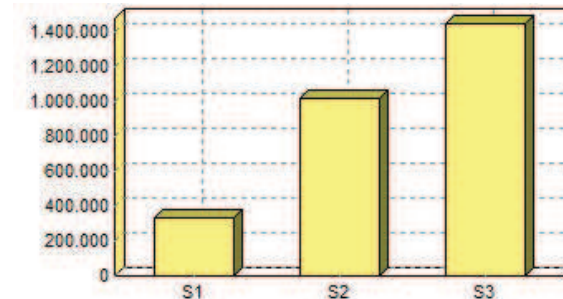



**Comune di Bisceglie**  
**Provincia (BT)**

*Rapporto di controllo sull'avanzamento  
dei lavori aggiornato al 10 aprile 2014*

**LAVORO PUBBLICO**

**Sistemazione Piazza Castello**

**Analisi degli scostamenti**

	Previsione			Effettivo			Scostamento	Note	
	Data inizio	Data fine	Durata	Data inizio	Data fine	Durata			
1	Progettazione preliminare								
2	Progettazione definitiva								
3	Progettazione esecutiva								
4	Gara d'appalto								
5	Contratto d'appalto								
6	Consegna lavori								
7				01/01/2013	31/12/2013	364			
8	Collaudo tecnico amministrativo								
9	Utilizzo dell'opera								

**Note sugli scostamenti**

Stato di attuazione al 31/12/13:  
I lavori sono attualmente sospesi in quanto è in corso la redazione di una perizia di variante.

DETTAGLIO S.A.L.		IMPORTO MATURATO	PROGRESSIVO in valore	in %
7-01	Esecuzione lavori - SAL 01	330.044,00	330.044,00	22,81
7-02	Esecuzione lavori - SAL 02	691.968,20	1.022.012,20	70,65
7-03	Esecuzione lavori - SAL 03	424.526,30	1.446.538,50	100,00



**Comune di Bisceglie**  
**Provincia (BT)**

*Rapporto di controllo sull'avanzamento  
dei lavori aggiornato al 10 aprile 2014*

**LAVORO PUBBLICO Viabilità di collegamento tra Salnitro e via la Marina**

**Descrizione** Viabilità di collegamento tra Salnitro e via la Marina - riqualificazione di via La Spiaggia

**Stato realizzazione**

Destinazione delle spese	Anno 2012	Anno 2013	Anno 2014
<b>Copertura finanziaria, di cui:</b>	2.300.000,00	0,00	0,00
- Importo delle lavorazioni	0,00		
- Somme a disposizione	2.300.000,00		
<b>Tipologia d'intervento</b>	Ristrutturazione		
<b>Categoria d'opera</b>	Stradali		
<b>Responsabile</b>	Arch. Losapio		
<b>Approvato nel programma</b>	2012-2014		

**Totali S.A.L. maturati alla data odierna**

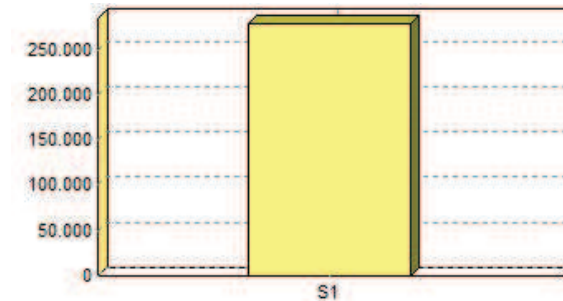



**Comune di Bisceglie**  
**Provincia (BT)**

*Rapporto di controllo sull'avanzamento  
dei lavori aggiornato al 10 aprile 2014*

**LAVORO PUBBLICO**

**Viabilità di collegamento tra Salnitro e via la Marina**

**Analisi degli scostamenti**

	Previsione			Effettivo			Scostamento	Note
	Data inizio	Data fine	Durata	Data inizio	Data fine	Durata		

1	Progettazione preliminare								
2	Progettazione definitiva								
3	Progettazione esecutiva								
4	Gara d'appalto								
5	Contratto d'appalto								
6	Consegna lavori								
7				01/01/2013	31/12/2013	364			
8	Collaudo tecnico amministrativo								
9	Utilizzo dell'opera								

**Note sugli scostamenti**

Stato di attuazione al 31/12/13:  
Liquidato il SAL n.1 con atto n.302 del 23/12/13 per € 278.410. I lavori risultano in corso di esecuzione.

DETTAGLIO S.A.L.		IMPORTO MATURATO	PROGRESSIVO in valore	in %
7-01	Esecuzione lavori - SAL 01	278.410,00	278.410,00	100,00