



COMUNE DI BISCEGLIE

PROTOCOLLO DI GESTIONE DEI CONCORSI PUBBLICI PER:

- **CONCORSO PUBBLICO PER IL RECLUTAMENTO, A TEMPO PIENO E INDIDERMINATO, DI N° 2 UNITA' DI ISTRUTTORE DIRETTIVO AMMINISTRATIVO (CAT.D – POS.EC. D/1).**
- **CONCORSO PUBBLICO PER IL RECLUTAMENTO, A TEMPO PIENO E INDETERMINATO, DI N° 3 UNITA' DI ISTRUTTORE AMMINISTRATIVO/CONTABILE (CAT.C – POS.EC. C/1).**
- **CONCORSO PUBBLICO PER IL RECLUTAMENTO, A TEMPO PIENO E INDETERMINATO, DI N° 4 UNITA' DI AGENTE DI POLIZIA LOCALE (CAT.C – POS.EC. C/1).**

**TALE ELABORATO È REDATTO IN OTTEMPERANZA ALLE PRESCRIZIONI DELL'ORDINANZA DEL MINISTERO DELLA SALUTE DEL 25/05/2022.
REDATTO DAL S.P.P. DELL'ENTE.**

1. PREMESSA

Il presente documento è stato redatto al fine di consentire il regolare svolgimento dei concorsi pubblici (prove preselettive) indetti dall'Amministrazione Comunale di BISCEGLIE e si prefigge l'obiettivo di fornire indicazioni volte alla prevenzione e protezione dal rischio di contagio da COVID – 19 nell'organizzazione e la gestione delle predette prove. Tutti i candidati saranno preventivamente informati delle misure adottate sulla base del presente protocollo, mediante apposita comunicazione da pubblicarsi sul sito del Comune di Bisceglie, con particolare riferimento ai comportamenti che dovranno essere tenuti e che saranno di seguito descritti.

2. DEFINIZIONI

Ai fini del presente protocollo si considerano le seguenti definizioni:

- Area Concorsuale: spazio complessivo dove si trovano i locali destinati allo svolgimento delle prove selettive dei pubblici concorsi;
- Aula Concorso: spazio adibito allo svolgimento delle prove concorsuali avente dimensioni adeguate e caratteristiche particolari di autonomia funzionale;
- Area di Transito: spazio adibito alla coda dei candidati in attesa dell'identificazione e/o dell'accesso all'Aula Concorso;
- Mascherine chirurgiche: maschere facciali monouso destinate a limitare la trasmissione di agenti infettivi, di tipo I/IR o II/IIR, certificate secondo la norma tecnica UNI EN 14683:2019.
- Facciali filtranti (mascherine FFP2 e FFP3) sono utilizzati in ambiente ospedaliero e assistenziale per proteggere l'utilizzatore da agenti esterni (anche da trasmissione di infezioni da goccioline e aerosol), sono certificati ai sensi di quanto previsto dal D.lgs. n. 475/1992 e s.m.i. e sulla base di norme tecniche armonizzate (UNI EN 149:2009);
- Pulizia: insieme di operazioni che occorre praticare per rimuovere lo "sporco visibile" di qualsiasi natura (polvere, grasso, liquidi, materiale organico, ecc.) da qualsiasi tipo di

ambiente, superficie, macchinario, ecc. La pulizia si ottiene con la rimozione manuale o meccanica dello sporco anche - eventualmente - con acqua e/o sostanze detergenti (detersione). La pulizia è un'operazione preliminare e si perfeziona ed indispensabile ai fini delle successive fasi di sanificazione e disinfezione;

- Sanificazione: è un intervento mirato ad eliminare alla base qualsiasi batterio ed agente contaminante che con le comuni pulizie non si riescono a rimuovere. La sanificazione si attua avvalendosi di prodotti chimici detergenti (detersione) per riportare il carico microbico entro standard di igiene accettabili ed ottimali che dipendono dalla destinazione d'uso degli ambienti interessati. La sanificazione deve comunque essere preceduta dalla pulizia;

- Disinfezione: consiste nell'applicazione di agenti disinfettanti, quasi sempre di natura chimica o fisica (calore), che sono in grado di ridurre, tramite la distruzione o l'inattivazione, il carico microbiologico presente su oggetti e superfici da trattare. La disinfezione deve essere preceduta dalla pulizia per evitare che residui di sporco possano comprometterne l'efficacia. La disinfezione consente di distruggere i microrganismi patogeni;

- Bonifica: una procedura di pulizia e disinfezione mirata a privare un ambiente, un'apparecchiatura, un impianto, di qualsiasi traccia di materiale contenuto o trattato precedentemente all'interno dello stesso. L'operazione garantisce l'abbattimento della crosscontamination (contaminazione incrociata).

Si rimanda in ogni caso al Rapporto ISS COVID-19 n. 20/2020 - Indicazioni per la sanificazione degli ambienti interni nel contesto sanitario e assistenziale per prevenire la trasmissione di SARS-CoV 2. Versione dell'8 maggio 2020 e successivo aggiornamento del 7 luglio 2020.

3. MISURE ORGANIZZATIVE E MISURE IGIENICO – SANITARIE

L'Amministrazione Comunale di BISCEGLIE , per i seguenti concorsi pubblici:

- **concorso pubblico per esami per il reclutamento, a tempo pieno e indifferminato, di n°2 unita' di istruttore direttivo amministrativo (cat.d – pos.ec. d/1);**
- **concorso pubblico per esami per il reclutamento, a tempo pieno e indeterminato, di n°3 unita' di istruttore amministrativo/contabile (cat.c – pos.ec. c/1);**
- **concorso pubblico per esami per il reclutamento, a tempo pieno e indeterminato, di n°4 unita' di agente di polizia locale (cat.c – pos.ec. c/1);**

INDIVIDUA

come AREA CONCORSUALE comprensiva delle relative AREA CONCORSO e AREA DI TRANSITO, gli ambienti riportati nell'apposito ALLEGATO I.

Nello specifico trattasi di impianto sportivo **PalaFlorio** - palazzetto dello sport della città di Bari, sito presso il Viale Archimede.

Al fine di garantire uno svolgimento ordinato delle prove preselettive, saranno organizzate più sessioni giornaliere di svolgimento delle stesse separandole temporalmente, anche al di garantire il completo deflusso dei candidati e le operazioni di pulizia di cui al successivo punto 6. Nello Specifico:

- **per il concorso pubblico per esami per il reclutamento, a tempo pieno e indifferminato, di n°2 unita' di istruttore direttivo amministrativo (cat.d – pos.ec. d/1);**

I TURNO – 08/07/2022 a partire dalla ore 7.30

https://www.comune.bisceglie.bt.it/sites/default/files/allegati/documenti/10274/0022602_con_vocazione_prova_preselettiva_istruttore_direttivo_amm.pdf

- **concorso pubblico per esami per il reclutamento, a tempo pieno e indeterminato, di n°3 unita' di istruttore amministrativo/contabile (cat.c – pos.ec. c/1);**

I TURNO – 07/07/2022 a partire dalla ore 7.30

II TURNO – 07/07/2022 a partire dalle ore 11.30

PROTOCOLLO DI GESTIONE DEL RISCHIO DI CONTAGIO COVID 19	PROTOCOLLO SVOLGIMENTO CONCORSI PUBBLICI
	Data: 17/06/2022
	Pag. 5 di 19

https://www.comune.bisceglie.bt.it/sites/default/files/allegati/documenti/10272/prot_0022600_convocazione_prova_selettiva_istruttore_amministrativo_contabile.pdf

- **concorso pubblico per esami per il reclutamento, a tempo pieno e indeterminato, di n°4 unita' di agente di polizia locale (cat.c – pos.ec. c/1);**

I TURNO – 08/07/2022 a partire dalla ore 11.30

II TURNO – 08/07/2022 a partire dalla ore 15.00

https://www.comune.bisceglie.bt.it/sites/default/files/allegati/documenti/10273/0022601_convocazione_preselezione_concorso_agenti_pl.pdf

Si raccomanda la visione degli avvisi di convocazione consultabili ai link sopra indicati. Per ognuno dei candidati è stato stabilito l'orario, il varco e la documentazione amministrativa da consegnare.

In particolare, i candidati dovranno:

- 1) presentarsi da soli e senza alcun tipo di bagaglio (salvo situazioni eccezionali, da documentare);
- 2) non presentarsi presso la sede concorsuale se sottoposto alla misura di isolamento come misura di prevenzione della diffusione del contagio da COVID – 19 (oggetto di un'apposita autodichiarazione da prodursi ai sensi degli artt. 46 e 47 del DPR 445/2000 (ALLEGATO II del presente documento));
- 3) indossare obbligatoriamente, dal momento dell'accesso all'area concorsuale sino all'uscita, la mascherina FFP2.
- 4) oggetto di un'apposita autodichiarazione da prodursi ai sensi degli artt. 46 e 47 del DPR 445/2000 (ALLEGATO II).

Nello specifico l'assenza del requisito di cui al punto 2), ovvero la mancata dichiarazione del medesimo, ovvero il rifiuto a presentarla, è motivo di inibizione all'ingresso nell'area concorsuale. Rispetto al punto 3), tutti i candidati devono essere muniti di dispositivi di protezione delle vie aeree. A tale fine l'Amministrazione rende disponibili per i candidati il

PROTOCOLLO DI GESTIONE DEL RISCHIO DI CONTAGIO COVID 19	PROTOCOLLO SVOLGIMENTO CONCORSI PUBBLICI
	Data: 17/06/2022
	Pag. 6 di 19

necessario numero di facciali filtranti FFP2. I candidati devono indossare obbligatoriamente ed esclusivamente le mascherine fornite dall'amministrazione, prevedendo in caso di rifiuto l'impossibilità di partecipare alla prova. L'amministrazione fornisce indicazioni sul corretto utilizzo delle mascherine (copertura delle vie aeree, naso e bocca), sulla loro eventuale sostituzione e successivo smaltimento. Non sarà consentito in ogni caso nell'area concorsuale l'uso di mascherine chirurgiche, facciali filtranti e mascherine di comunità in possesso del candidato.

Gli operatori di vigilanza e gli addetti all'organizzazione e all'identificazione dei candidati nonché i componenti delle commissioni esaminatrici saranno muniti di facciali filtranti.

L'Amministrazione garantisce il rispetto del criterio di distanza di almeno 1,00 metri tra i candidati e tra i candidati e il personale dell'organizzazione/vigilanza e le commissioni esaminatrici in ogni fase della procedura concorsuale.

I flussi e i percorsi di accesso e movimento nell'area concorsuale (ingresso nell'area concorsuale - ingresso nell'area di transito per registrazione dei partecipanti - ingresso nell'aula concorsuale-organizzazione delle sedute-uscita dei candidati dall'aula e dall'area concorsuale) sono stati organizzati e regolamentati in modalità a senso unico. I percorsi di entrata e uscita sono separati e correttamente identificati (vedasi planimetria allegata).

In tutta l'area concorsuale, particolarmente nelle aree antistanti l'aula concorsuale e i servizi igienici, saranno disponibili, in numero adeguato, dispenser con soluzione idroalcolica per le mani. L'Amministrazione renderà disponibili mediante apposita cartellonistica nell'area concorsuale, in prossimità dei dispenser e nei servizi igienici, le istruzioni per il corretto lavaggio delle mani.

I candidati che accederanno all'area concorsuale dovranno utilizzare il dispenser lavamani igienizzante e immettersi in un percorso ben identificato, rispettando la distanza minima

**PROTOCOLLO DI GESTIONE DEL RISCHIO DI CONTAGIO
COVID 19**

PROTOCOLLO
SVOLGIMENTO CONCORSI
PUBBLICI

Data: 17/06/2022

Pag. 7 di 19

di 1 metro tra persona e persona.

Le postazioni degli operatori addetti all'identificazione dei candidati prevedono appositi divisori in plexiglass (barriere antirespiro) e una finestra per il passaggio dei documenti di riconoscimento e concorsuali del candidato.

Sarà garantita l'identificazione prioritaria delle donne in stato di gravidanza, dei candidati con disabilità e dei candidati richiedenti tempi aggiuntivi.

Presso le postazioni di identificazione saranno resi disponibili appositi dispenser di gel idroalcolico.

Si prevederanno tempi dilazionati per l'accesso all'area concorsuale, fissando preventivamente l'orario di inizio e di fine delle operazioni di riconoscimento.

Sono determinati orari differenziati per la convocazione dei candidati (vedasi convocazione partecipanti).

4. REQUISITI DELLE AREA CONCORSUALE

Gli ambienti identificati per lo svolgimento dei concorsi costituenti l'AREA CONCORSUALE, come da ALLEGATO I, per la zona individuata all'uopo del Palaflorio Bari, viale Archimede, consentono un'elevata flessibilità logistica e dispongono delle seguenti caratteristiche:

- disponibilità di una adeguata viabilità e di trasporto pubblico locale;
- dotazione di ingressi riservati ai candidati, distinti e separati tra loro per consentirne il diradamento, in entrata e in uscita dall'area:

- VARCHI 1 -2
- VARCHI 3 - 4 (Ingresso consigliato per i candidati con limitazioni motorie)
- VARCHI 5 -6

n.b. Ad ogni candidato è stato assegnato preventivamente un ingresso dedicato.

- disponibilità aree riservate al parcheggio per tutti i candidati;

5. REQUISITI DIMENSIONALI DELL'AULAE CONCORSO - ORGANIZZAZIONE DELL'ACCESSO, SEDUTA E DELL'USCITA DEI CANDIDATI

L'AULA CONCORSO, come da allegato grafico, sarà dotata di postazioni operative costituite da scrittoio e sedia posizionate a una distanza, in tutte le direzioni, di almeno 1,00 metro.

La disposizione dei candidati dovrà rispettare il criterio della fila (contrassegnata da numero).

Questo sistema garantirà un esodo ordinato dei candidati al termine della prova. I candidati, una volta raggiunta la postazione loro assegnata, dovranno rimanere seduti per tutto il periodo antecedente alla prova, quello della prova stessa e dopo la consegna dell'elaborato finché non saranno autorizzati all'uscita.

Considerato che la prova avrà durata di 30 minuti, durante tale arco temporale NON sarà permesso l'allontanamento dalla propria postazione. L'utilizzo dei servizi igienici sarà garantito prima e dopo l'inizio della stessa.

La procedura di deflusso dei candidati dalle aule concorsi dovrà essere gestita in maniera ordinata scaglionando e invitando all'uscita i candidati, ordinandoli per singola fila e progressivamente.

Inoltre si garantisce (vedasi ALLEGATO I):

- servizi igienici accessibili, ovvero differenziati per sesso;

6. SVOLGIMENTO DELLA PROVA

Per l'intera durata della prova i candidati devono obbligatoriamente mantenere il facciale filtrante FFP2.

Sarà essere vietato il consumo di alimenti a eccezione delle bevande, di cui i candidati potranno munirsi preventivamente.

La prova preselettiva sarà composta di n. 30 quesiti a risposta multipla da svolgere in un tempo massimo di 30 minuti, come indicato nei rispettivi bandi di concorso. Ai candidati verranno fornite, a mezzo altoparlante, tutte le istruzioni e le comunicazioni relativi alla prova e necessarie allo svolgimento della medesima.

Durante le prove gli addetti al controllo saranno sempre muniti di facciale filtrante, circolare solo nelle aree e nei percorsi indicati ed evitare di permanere in prossimità dei candidati.

7. BONIFICA PRELIMINARE, SANIFICAZIONE E DISINFEZIONE DELLE AREE CONCORSUALI

Nell'area concorsuale verrà assicurata:

- la bonifica preliminare nel suo complesso valida per l'intera durata della sessione/i giornaliera/e;
- la pulizia giornaliera;
- la sanificazione e disinfezione, tra una sessione e l'altra e al termine delle stesse, delle aule concorso e delle postazioni dei candidati, ivi comprese le postazioni informatiche dei, locali, degli ambienti, degli arredi, delle maniglie;
- la pulizia, sanificazione e disinfezione dei servizi igienici; all'interno degli stessi sarà garantito sapone liquido, igienizzante, salviette e pattumiere chiuse con apertura a pedale.

I servizi igienici saranno costantemente presidiati e costantemente puliti e sanificati,

ovvero dopo ogni singolo utilizzo.

L'accesso dei candidati sarà limitato dal personale addetto, al fine di evitare sovraffollamenti all'interno dei suddetti locali.

8. MISURE DI PREVENZIONE E PROTEZIONE DEI LAVORATORI E DELLE COMMISSIONI ESAMINATRICI

Prima di accedere alle aree dedicate allo svolgimento del concorso, il personale interno si sottoporrà a una adeguata igiene delle mani per poi indossare il dispositivo di protezione che dovrà essere indossato durante l'intero svolgimento della prova concorsuale.

Le medesime cautele troveranno applicazione rispetto ai membri delle commissioni esaminatrici.

**PROTOCOLLO DI GESTIONE DEL RISCHIO DI CONTAGIO
COVID 19**

PROTOCOLLO
SVOLGIMENTO CONCORSI
PUBBLICI

Data: 17/06/2022

Pag. 12 di 19

ALLEGATO I

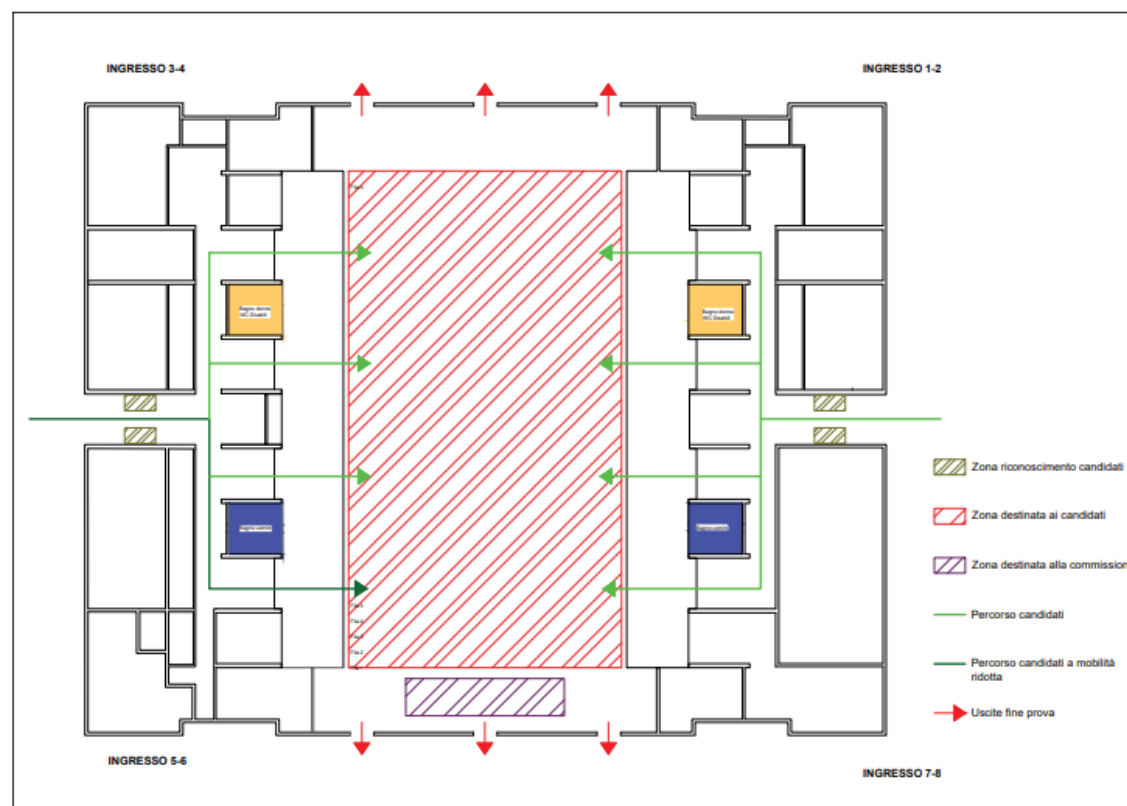

ALLEGATO II

Dichiarazione ex art. 46 e 47 del D.P.R. n.445/2000 e s.m.i.

Visto il “PROTOCOLLO PER LO SVOLGIMENTO DEI CONCORSI PUBBLICI”, adottato con Ordinanza del Ministro della Salute del 25 maggio 2022 e pubblicato nella Gazzetta Ufficiale della Repubblica Italiana n. 126 del 31.05.2022;

Visto il “Protocollo operativo per lo svolgimento della prova..... del concorso pubblico.....”, adottato dal Comune di Bisceglie in data .../.../... e pubblicato nella sezione “Amministrazione Trasparente – sottosezione Concorsi” del sito istituzionale dell’Ente;

Ai sensi degli artt. 46 e 47 del DPR n. 445/2000 e consapevole delle sanzioni penali previste dal suddetto Decreto in caso di dichiarazioni false e/o mendaci, il/la sottoscritto/a nato/a a il residente in via n..... in relazione alla partecipazione al concorso per indetto dal Comune di Bisceglie, sotto la propria responsabilità,

DICHIARA

DI NON ESSERE SOTTOPOSTO ALLA MISURA DELL’ISOLAMENTO COME MISURA DI PREVENZIONE DELLA DIFFUSIONE DEL CONTAGIO DA COVID-19.

Il/La sottoscritto/a dichiara di essere stato/a informato/a delle misure adottate dalla suddetta Amministrazione con il suddetto Protocollo operativo, nonché di aver preso visione della sua pubblicazione nel sito istituzionale dell’Ente, nella sezione “Concorsi” e in “Amministrazione Trasparente - sotto sezione Bandi di Concorso”.

Il/La sottoscritto/a, infine, dichiara di aver preso visione e di accettare le disposizioni del suddetto Protocollo operativo e, in particolar modo, le prescrizioni relative ai comportamenti da tenere nel corso della prova al fine di prevenire i rischi da contagio da COVID-19.

Data

Firma

.....

NB: firma da apporre all’ingresso o al momento dell’identificazione

ALLEGATO III

ISTRUZIONI SULL'USO DELLE MASCHERINE

La mascherina, quando necessaria, deve essere indossata correttamente secondo le indicazioni di seguito riportate. Le indicazioni sono generali e pertanto l'utilizzatore dovrà comunque fare riferimento alle istruzioni d'uso di ciascuna mascherina.

- lavare le mani come previsto dalle linee guida OMS
- con il rovescio del respiratore rivolto verso l'alto, aiutandosi con la linguetta, separare il lembo superiore ed inferiore del respiratore fino a ottenere una forma a conchiglia. Piegare leggermente il centro dello stringinaso (**punto 1**)
- assicurarsi che non vi siano pieghe all'interno di ciascun lembo (**punto 2**)
- tenere il respiratore in una mano, con il lato aperto rivolto verso il viso. Afferrare con l'altra mano entrambi gli elastici. Posizionare il respiratore sotto il mento con lo stringinaso rivolto verso l'alto e tirare gli elastici sopra il capo (**punto 3**)
- Posizionare l'elastico superiore sulla sommità del capo e quello inferiore sotto le orecchie. Gli elastici non devono essere attorcigliati. Aggiustare i lembi superiore e inferiore fino ad ottenere una tenuta ottimale (**punto 4**).
 - a) Anelli alle orecchie - alcune mascherine hanno due anelli, uno su ogni lato. Prendi questo tipo di mascherina per gli anelli, mettine uno intorno a un orecchio e poi metti il secondo sull'altro orecchio.
 - b) Lacci o cinghie - alcune mascherine hanno dei pezzi di tessuto che vanno legati dietro la testa. Prendi la mascherina dai lacci presenti sulla parte superiore, portali dietro la testa e legali insieme con un fiocco.
 - c) Fasce elastiche - alcune mascherine hanno due fasce elastiche che vanno applicate intorno alla testa e alla nuca (invece che alle orecchie). Tieni la mascherina davanti al viso, tira la fascia superiore e mettila intorno alla parte superiore della testa. Tira poi la fascia inferiore sulla testa e sistemala alla base della nuca.
- Sistema la mascherina sul viso e sotto il mento. Una volta stabilizzata, sistemala per assicurarti che copra viso, bocca e anche che il bordo inferiore sia sotto il mento (**punto 5**)
- Effettuare la prova di tenuta coprendo il respiratore con entrambe le mani facendo attenzione a non modificarne la tenuta (**punto 6**)
- A fine utilizzo, rimuovi la mascherina toccando solamente i bordi, i lacci, gli anelli o le fasce evitando di toccare la parte anteriore della mascherina
- Butta la mascherina nella spazzatura senza mai riutilizzarla dopo averla tolta.

**PROTOCOLLO DI GESTIONE DEL RISCHIO DI CONTAGIO
COVID 19**

PROTOCOLLO
SVOLGIMENTO CONCORSI
PUBBLICI

Data: 17/06/2022

Pag. 15 di 19

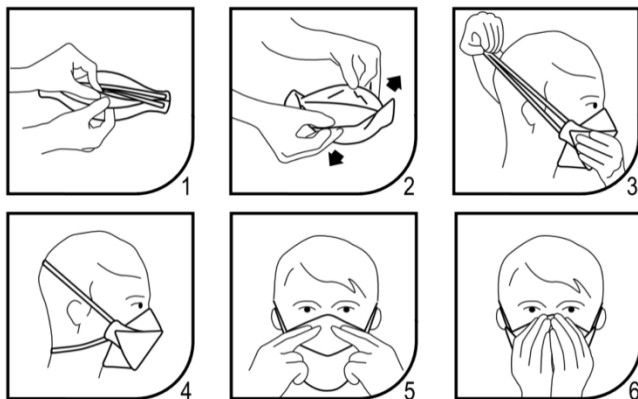

ALLEGATO IV - INFOGRAFICA

PRESCRIZIONI PER IL LAVAGGIO DELLE MANI

LAVATI LE MANI OGNI VOLTA CHE:

- USI SERVIZI IGIENICI;
- **PRIMA DI TOCCARE CONTENITORI E/O CIBI CHE POI CON LE MANI AVVICINI ALLA BOCCA;**

SE HAI PRESCRIZIONI DI UTILIZZO DEI GUANTI SEGUILE CON RIGORE.

Come lavarsi le mani con acqua e sapone

Lava le mani con acqua e sapone se sono visibilmente sporche, altrimenti usa la soluzione alcolica.

Durata della procedura: 40-60 secondi

Come frizionare le mani con la soluzione alcolica

Usa la soluzione alcolica per igienizzare le mani. Se sono visibilmente sporche lavale con acqua e sapone.

Durata della procedura: 20-30 secondi





**DICHIARAZIONE CONFORMITA' PIANO OPERATIVO DEL PROTOCOLLO
DI SVOLGIMENTO DEI CONCORSI PUBBLICI**

Il sottoscritto dott. Vincenzo Basile professionista incaricato dall'amministrazione Comune di Bisceglie (Bt) in qualità di responsabile del Servizio di Prevenzione e Protezione del Comune di Bisceglie (Bt)

D I C H I A R A

ai sensi degli artt. 46 e 47 del D.P.R. n. 445/2000

la piena e incondizionata conformità del presente piano operativo alla ordinanza del Ministro della salute del 25 maggio 2022.

Tale elaborato sarà pubblicato sul sito istituzionale:

<https://www.comune.bisceglie.bt.it/istituzionale/concorso/concorso-pubblico-esami-la-copertura-tempo-pieno-ed-indeterminato-di-n2-posti>

<https://www.comune.bisceglie.bt.it/istituzionale/concorso/concorso-pubblico-esami-la-copertura-tempo-pieno-e-indeterminato-di-n3-posti>

<https://www.comune.bisceglie.bt.it/istituzionale/concorso/bando-di-concorso-esami-la-copertura-tempo-pieno-e-indeterminato-di-n4-posti>

In Fede

