

PIANTA PIANO INTERRATO Q. = -mt.5,40

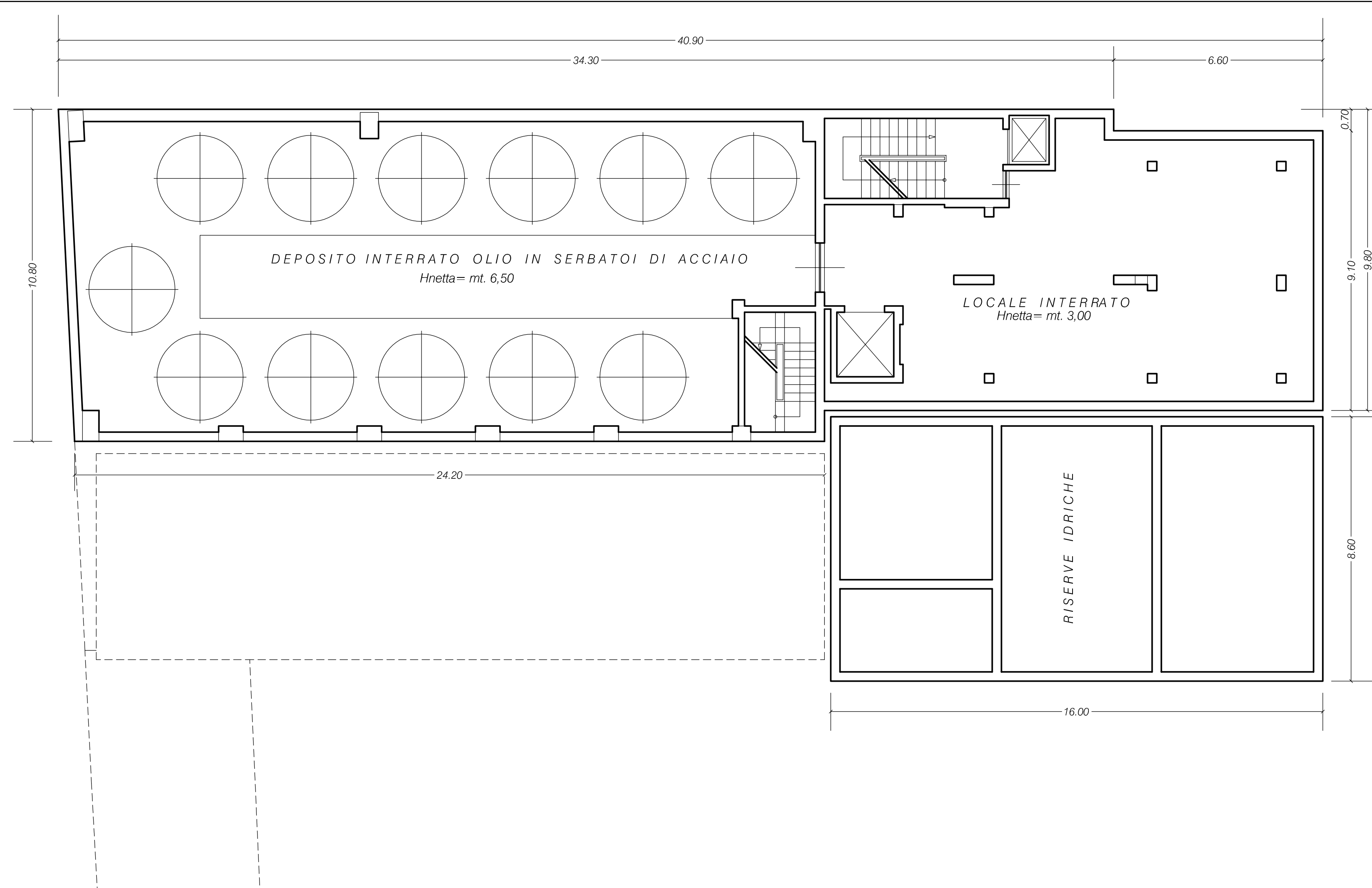

PIANTA PIANO INTERRATO Q. = -mt.1,90

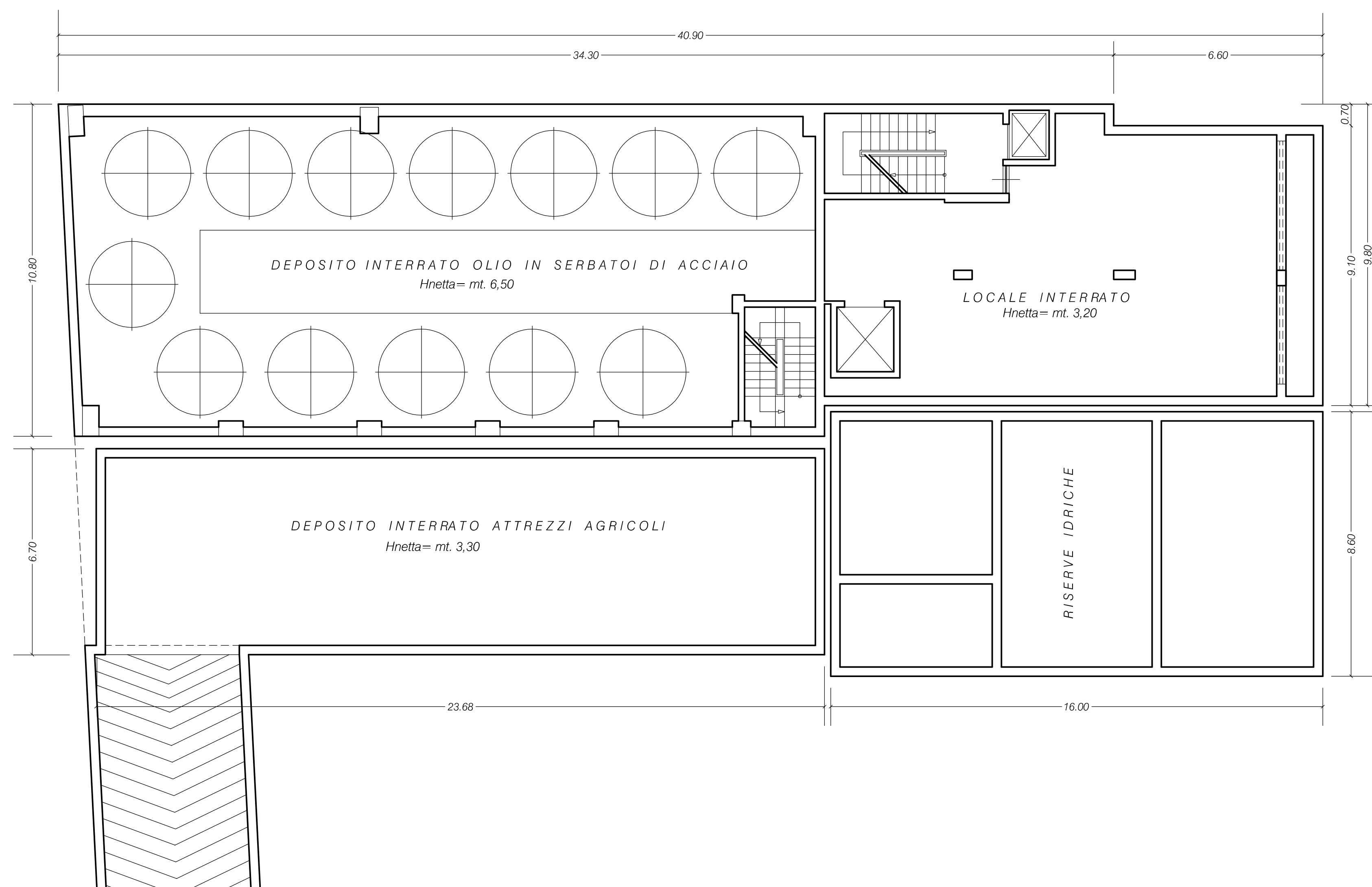

PIANTA PIANO PRIMO Q. = +mt.4,50

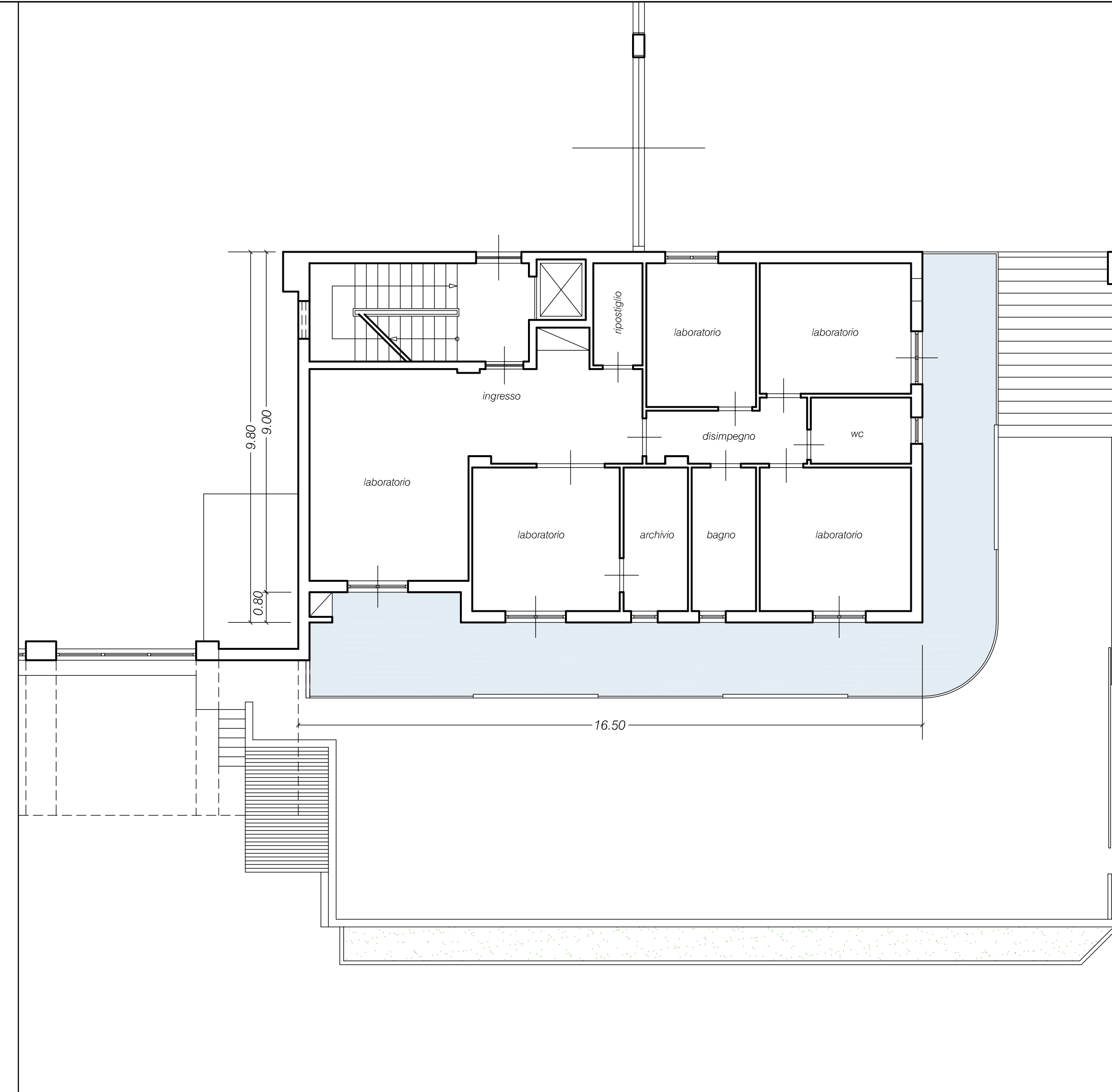

PIANTA PIANO SECONDO Q. = +mt.7,70

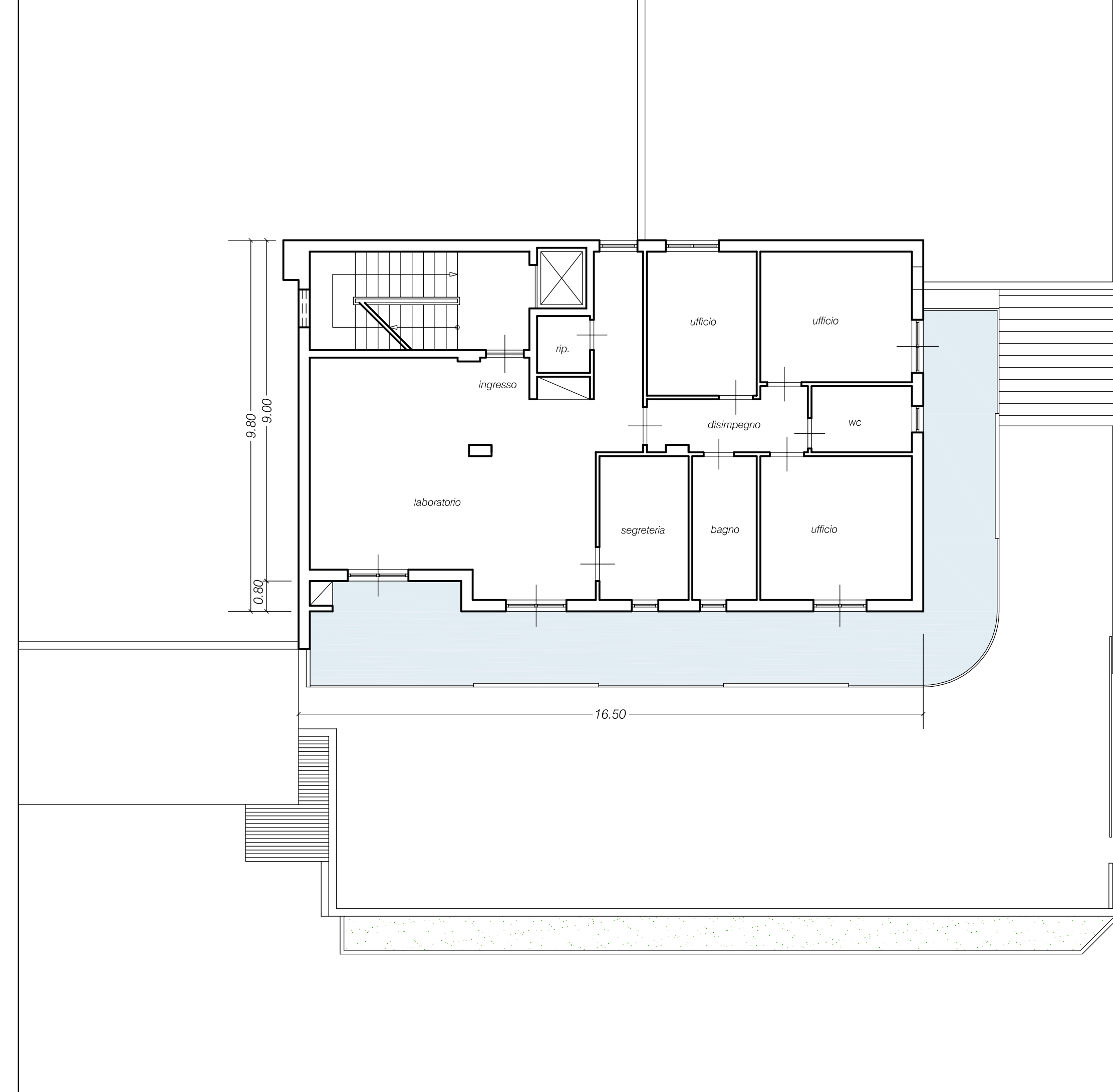

PIANTA PIANO TERZO Q. = +mt.11,00

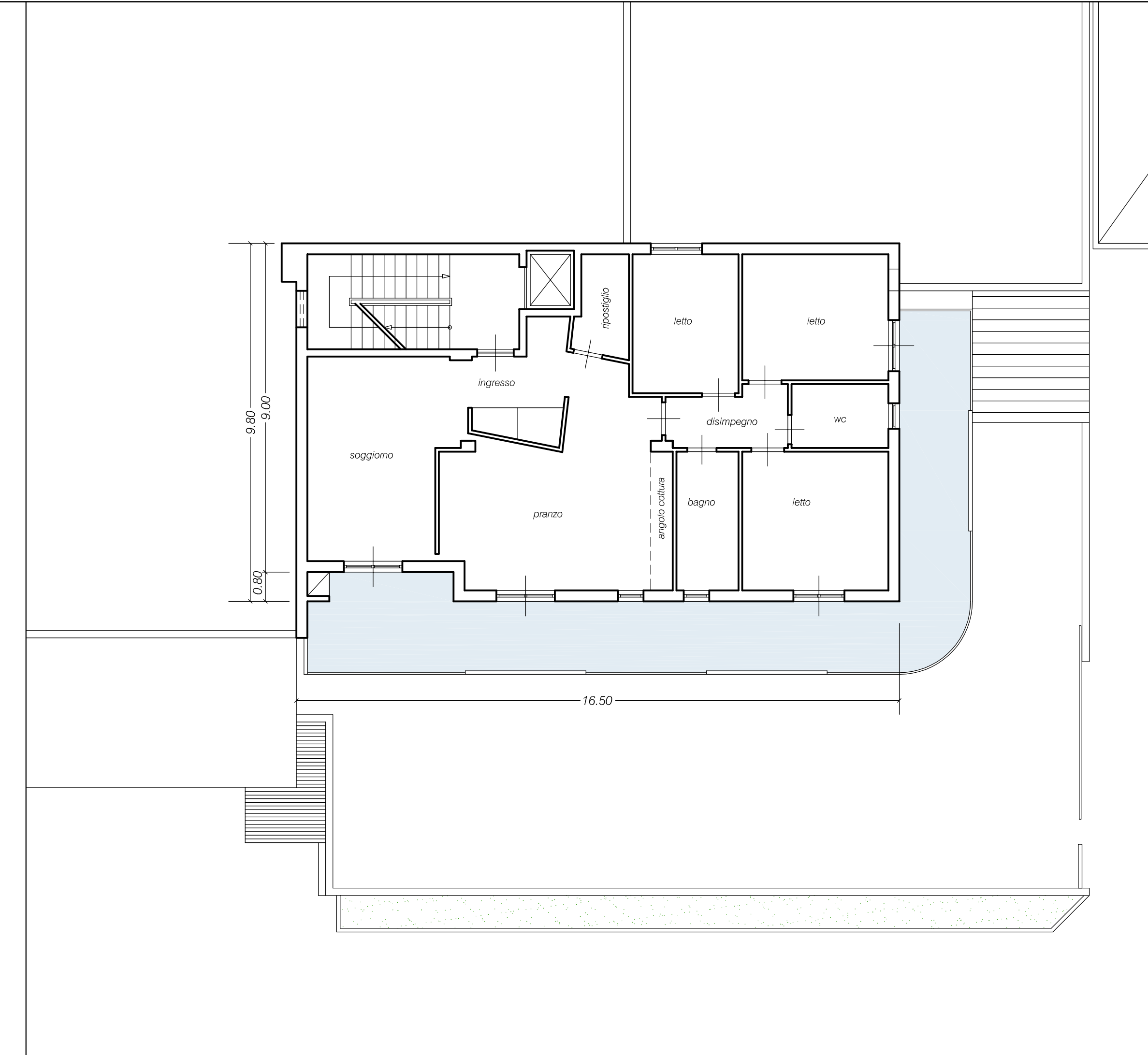

PIANTA Q. = +mt. 14,30

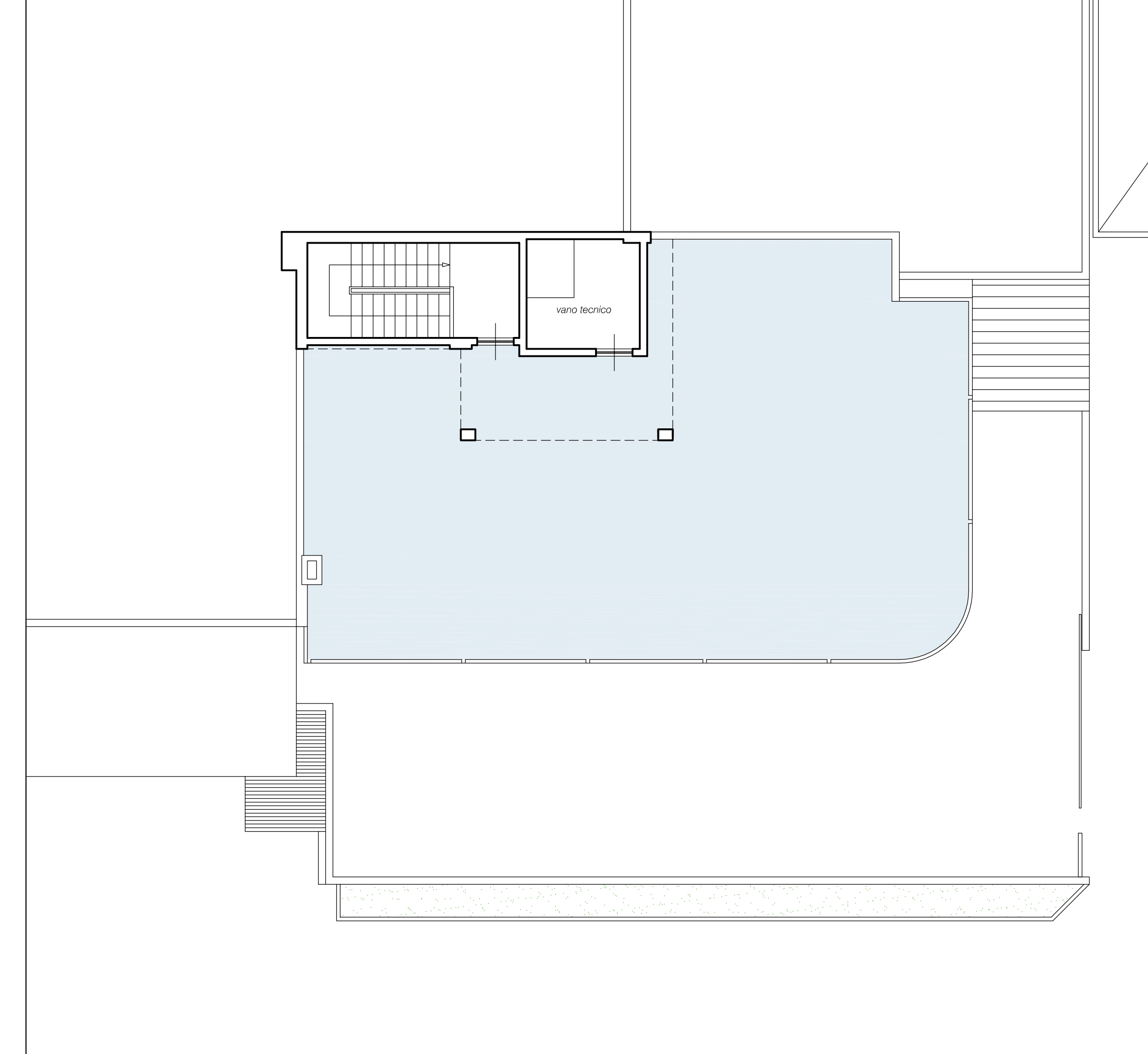

**LA VERA S.n.c.**  
via vecchia Corato, 78  
Bisceglie

COMMITTENTE

LA VERA s.n.c.  
l.li PEDONE Bernardino e Giacomo

PROGETTISTI

Architetto Nicola BISCEGLIE  
Architetto Matteo LETTINI

ELABORATO

**TAVOLA 05**  
ESISTENTE  
- Pianta ai vari livelli  
SCALA 1:100

DATA

MARZO 2012

via Piano Piano, 56 - 70209 TRANI  
tel. fax +39 0884 485600  
email: lavera@lavera.it

Comune di **BISCEGLIE**

AMPLIAMENTO del COMPLESSO  
AGRO-ALIMENTARE "LA VERA s.n.c."  
Realizzazione di un capannone da adibire alla  
manipolazione, lavorazione e conservazione  
di prodotti agricoli in genere  
ai sensi dell'art. 5 del D.P.R. n. 447/98 e s.s.m.m. ed i.l.