

OGGETTO: PROGETTO DI RIGENERAZIONE URBANA EX ART. 6 L.R. 21/2008 PER LA REALIZZAZIONE DI UN BICI-PARK SU VIA V. VENETO E EDILIZIA MISTA COMMERCIALE / RESIDENZIALE CON ANNESSI SERVIZI PUBBLICI IN VIA E. BERLINGUER, ALL'INTERNO DELL'AMBITO 4 DEL PIRU	TAVOLA n°: <b>6-b</b>
	SCALA: SCALA 1 : 100
ELABORATI: PROGETTO DI SISTEMAZIONE AREA DI VIA VITTORIO VENETO: - PIANTA, PROSPETTI E SEZIONI DEL CORPO SERVIZI DI PROGETTO	DATA: <b>GENNAIO 2020</b>
	Aggiornamento:

IL PROGETTISTI E DD.LL.  
 Ing. Pietro CONSIGLIO      Arch. Giuseppe DE CILLIS      Ing. Mauro PEDONE

IL COMMITTENTE:  
 VALENTE & PARTNERS SRL  
 Via Papa Montini, 13, Molfetta (BA)

PROGETTO DI SISTEMAZIONE AREA DI VIA V. VENETO: PIANTA, PROSPETTI E SEZIONI DEL CORPO SERVIZI DI PROGETTO

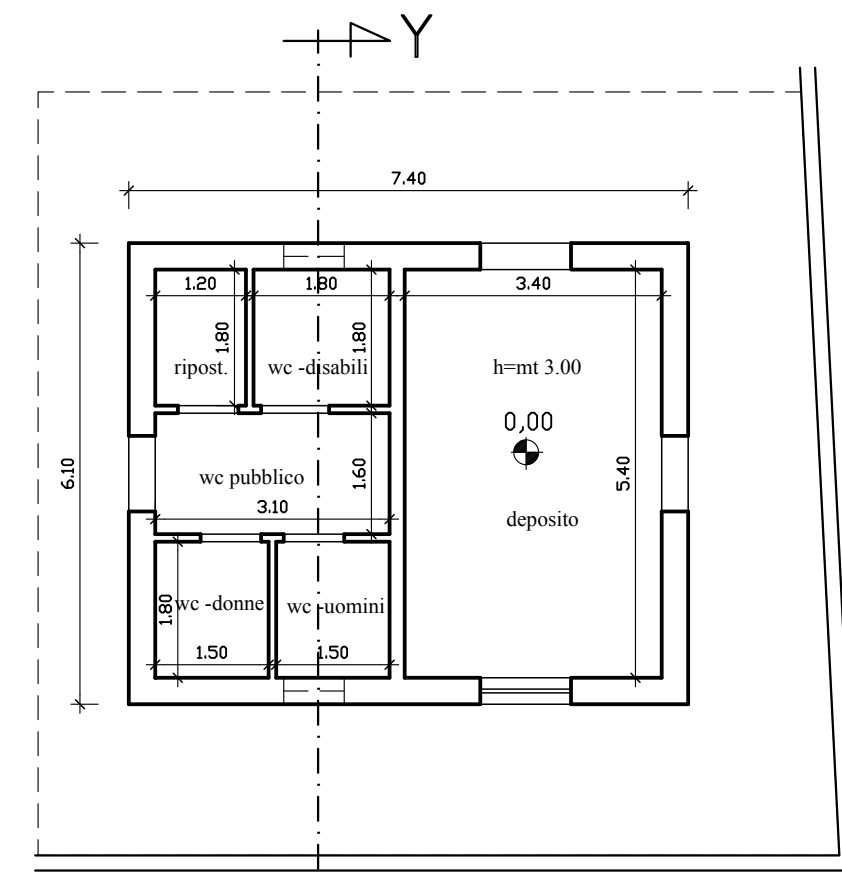

PIANTA

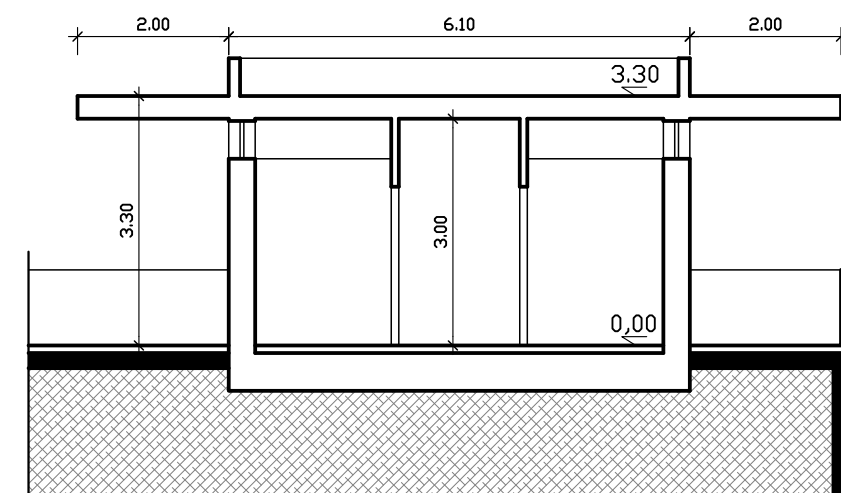

SEZIONE Y-Y

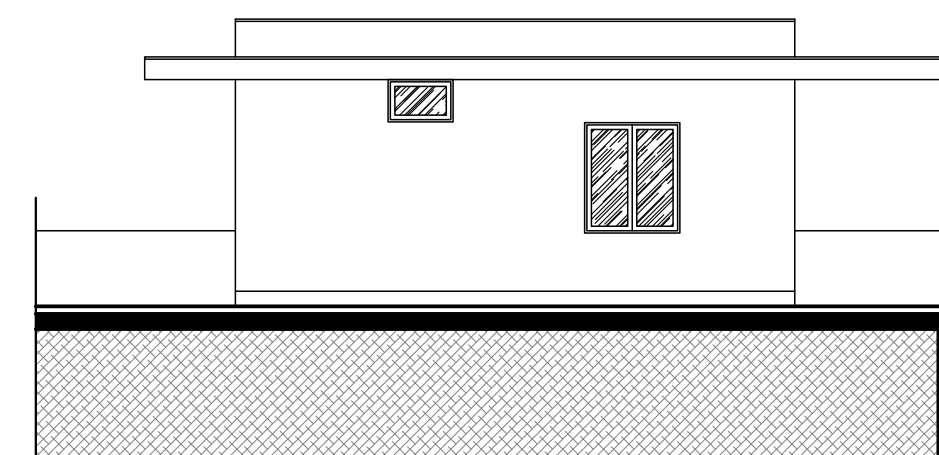

PROSPETTO SUD

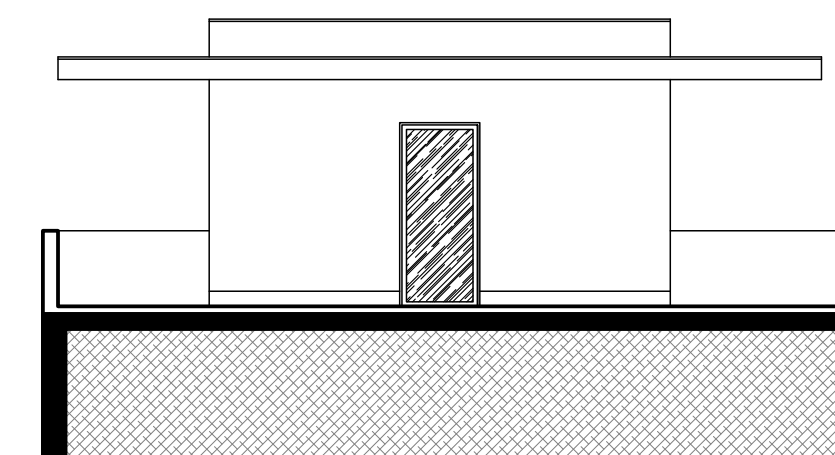

PROSPETTO EST

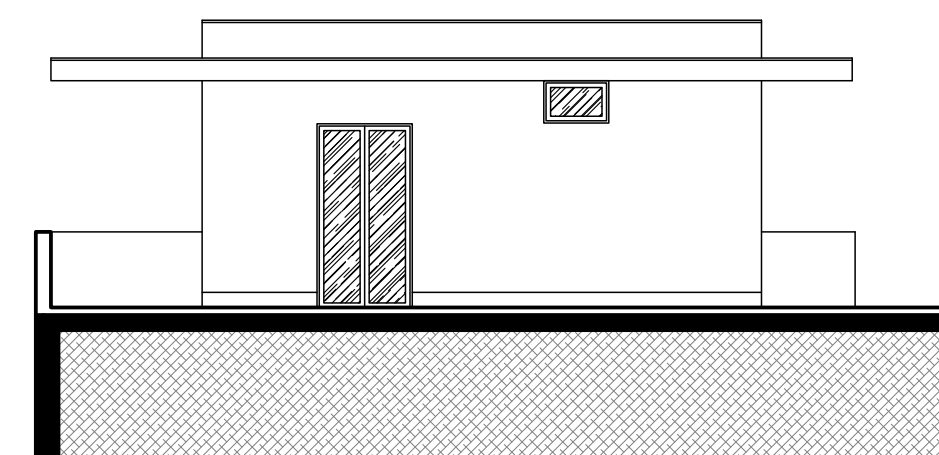

PROSPETTO NORD

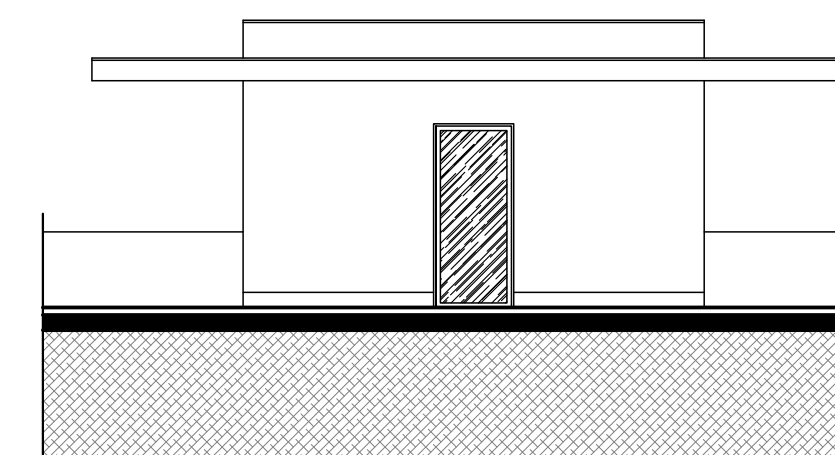

PROSPETTO OVEST