



Comune di Bisceglie
Provincia (BT)

*Rapporto di controllo sull'avanzamento
dei lavori aggiornato al 31 maggio 2016*

LAVORO PUBBLICO Attuazione nuovo PEEP

Descrizione Priorità: alta - Personale dedicato: Arch. Losapio Giacomo Dirigente, Geom.Porcelli Stefano D1 - Di Pierro Bartolo D1 - Geom. Seccia Giuseppe C1

Stato realizzazione

Destinazione delle spese	Anno 2009	Anno 2010	Anno 2011	Totali S.A.L. maturati alla data odierna
Copertura finanziaria, di cui:	3.300.000,00	0,00	0,00	
- Importo delle lavorazioni	0,00			
- Somme a disposizione	3.300.000,00			
Tipologia d'intervento	Altro			
Categoria d'opera	Infrastrutture per attività industriali			
Responsabile	Arch. Losapio			
Approvato nel programma	2009-2011			

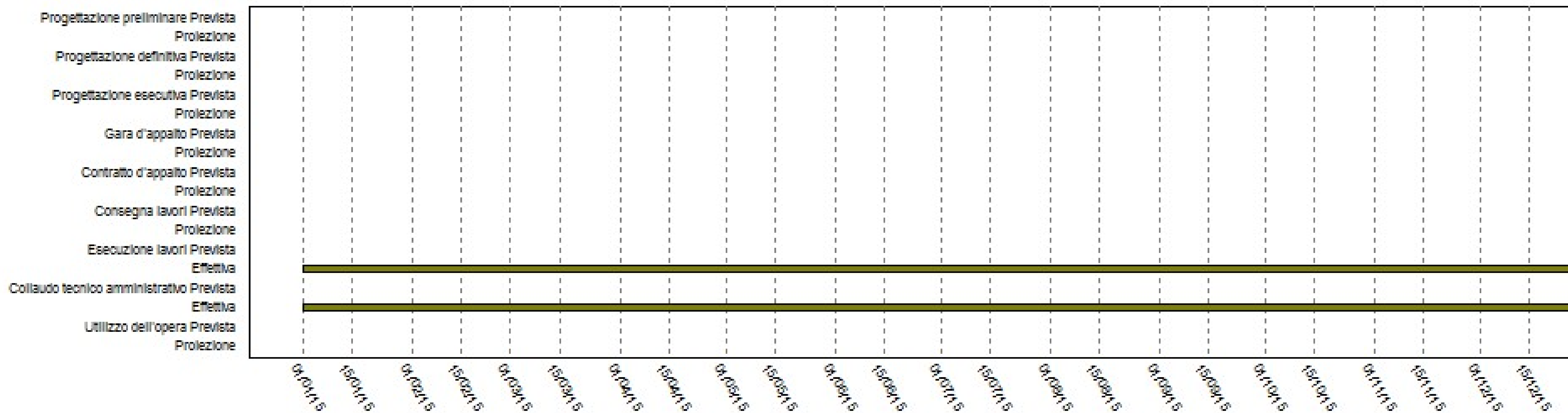



Comune di Bisceglie
Provincia (BT)

*Rapporto di controllo sull'avanzamento
dei lavori aggiornato al 31 maggio 2016*

LAVORO PUBBLICO

Attuazione nuovo PEEP

Analisi degli scostamenti

	Previsione			Effettivo			Scostamento	Note	
	Data inizio	Data fine	Durata	Data inizio	Data fine	Durata			
1	Progettazione preliminare								
2	Progettazione definitiva								
3	Progettazione esecutiva								
4	Gara d'appalto								
5	Contratto d'appalto								
6	Consegna lavori								
7	Esecuzione lavori			01/01/2015	31/12/2015	364			
8	Collaudo tecnico amministrativo			01/01/2015	31/12/2015	364			
9	Utilizzo dell'opera								

Note sugli scostamenti

Stato di attuazione al 31/12/2015:
Nel corso del 2015 il Consorzio Bisceglie 167 ha provveduto all'esecuzione dei lavori a scomputo degli oneri di urbanizzazione; tuttora si è in fase di collaudo.

DETTAGLIO S.A.L.	IMPORTO MATURATO	PROGRESSIVO in valore	in %



Comune di Bisceglie
Provincia (BT)

*Rapporto di controllo sull'avanzamento
dei lavori aggiornato al 31 maggio 2016*

LAVORO PUBBLICO **Manutenzione straordinaria Cimitero Comunale**

Descrizione Priorità: media - Personale dedicato: Arch. Losapio Giacomo Dirigente - Ing. Antonio Gadaleta D5 - Co-direzione lavori - Geom.Porcelli Stefano D1 - Di Pierro Bartolo D1 - Geom. Seccia Giuseppe C1

Stato realizzazione Capitolo di riferimento n..7370 -Manutenzione straordinaria Cimitero comunale ((Adegauamenti, ristrutturazione - restauro)- 2°lotto (Cap. Ent. 690/2012-2013-2014) - Stanziamento€ 1.000.000 - Impegnati €0,00 - Liquidati €0,00

Destinazione delle spese	Anno 2007	Anno 2008	Anno 2009	Totali S.A.L. maturati alla data odierna
Copertura finanziaria, di cui:	1.030.000,00	0,00	0,00	
- Importo delle lavorazioni	0,00			
- Somme a disposizione	1.030.000,00			
Tipologia d'intervento	Manutenzione straordinaria			
Categoria d'opera	Culto			
Responsabile	Geom. Di Pierro			
Approvato nel programma	2007-2009			



Comune di Bisceglie
Provincia (BT)

*Rapporto di controllo sull'avanzamento
dei lavori aggiornato al 31 maggio 2016*

LAVORO PUBBLICO

Manutenzione straordinaria Cimitero Comunale

Analisi degli scostamenti

	Previsione			Effettivo			Scostamento	Note
	Data inizio	Data fine	Durata	Data inizio	Data fine	Durata		

1	Progettazione preliminare							
2	Progettazione definitiva							
3	Progettazione esecutiva							
4	Gara d'appalto							
5	Contratto d'appalto							
6	Consegna lavori							
7	Esecuzione lavori							
8	Collaudo tecnico amministrativo			01/01/2015	31/12/2015	364		Certificato di regolare esecuzione
9	Utilizzo dell'opera							

Note sugli scostamenti

Stato di attuazione al 31/12/2015
Nel corso del 2015 si è provveduto alle operazioni di collaudo, tuttora in corso di esecuzione, a causa di alcuni contenziosi in corso con la ditta appaltatrice.

DETTAGLIO S.A.L.	IMPORTO MATURATO	PROGRESSIVO in valore	in %



Comune di Bisceglie
Provincia (BT)

*Rapporto di controllo sull'avanzamento
dei lavori aggiornato al 31 maggio 2016*

LAVORO PUBBLICO PRU - Piscina coperta di via U. La Malfa

Descrizione Priorità: alta - Personale dedicato: Arch. Losapio Giacomo Dirigente - Geom.Porcelli Stefano D1

Stato realizzazione Capitolo di riferimento n..4801 - Realizzazione piscina coperta Via U. La Malfa - quartiere S. Pietro (Cap. Entr.791-906-1082/2008) - Stanziamento € 440000 - Impegnati € 440000 - Liquidati € 0,00

Destinazione delle spese	Anno 2004	Anno 2005	Anno 2006
Copertura finanziaria, di cui:	4.706.000,00	0,00	0,00
- Importo delle lavorazioni	0,00		
- Somme a disposizione	4.706.000,00		
Tipologia d'intervento	Nuova costruzione		
Categoria d'opera	Sport e spettacolo		
Responsabile	Arch. Losapio		
Approvato nel programma	2004-2006		

Totali S.A.L. maturati alla data odierna

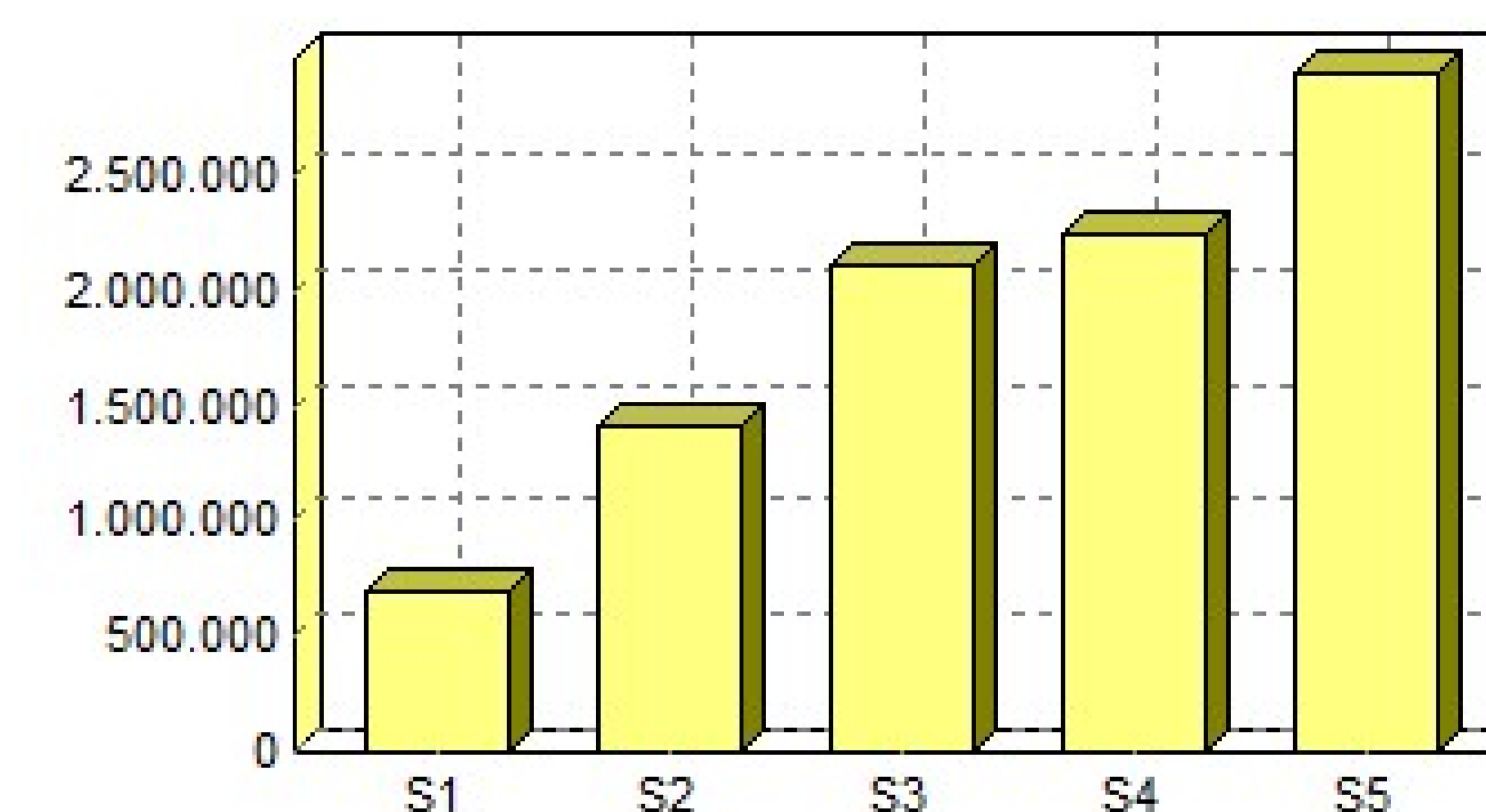



Comune di Bisceglie
Provincia (BT)

*Rapporto di controllo sull'avanzamento
dei lavori aggiornato al 31 maggio 2016*

LAVORO PUBBLICO

PRU - Piscina coperta di via U. La Malfa

Analisi degli scostamenti

	Previsione			Effettivo			Scostamento	Note	
	Data inizio	Data fine	Durata	Data inizio	Data fine	Durata			
1	Progettazione preliminare								
2	Progettazione definitiva								
3	Progettazione esecutiva								
4	Gara d'appalto								
5	Contratto d'appalto								
6	Consegna lavori								
7	Esecuzione lavori								
8				01/01/2015	31/12/2015	364			
9	Utilizzo dell'opera								

Note sugli scostamenti

Trattasi di opera da realizzare mediante la compartecipazione di risorse finanziarie di Regione, Stato, privati e Comune.

Stato di attuazione al 31/12/15:

Risultano in corso le operazioni di collaudo tecnico amministrativo.

DETTAGLIO S.A.L.		IMPORTO MATURATO	PROGRESSIVO in valore	in %
7-01	Esecuzione lavori - SAL 01	703.875,57	703.875,57	23,89
7-02	Esecuzione lavori - SAL 02	702.627,31	1.406.502,88	47,75
7-03	Esecuzione lavori - SAL 03	700.987,21	2.107.490,09	71,54
7-04	Esecuzione lavori - SAL 04	140.911,60	2.248.401,69	76,33
7-05	Esecuzione lavori - SAL 05	697.125,27	2.945.526,96	100,00



Comune di Bisceglie
Provincia (BT)

*Rapporto di controllo sull'avanzamento
dei lavori aggiornato al 31 maggio 2016*

LAVORO PUBBLICO Realizzazione asilo Nido nel quartiere di Levante

Descrizione Realizzazione asilo Nido nel quartiere di Levante

Stato realizzazione

Destinazione delle spese	Anno 2012	Anno 2013	Anno 2014
Copertura finanziaria, di cui:	1.350.000,00	0,00	0,00
- Importo delle lavorazioni	0,00		
- Somme a disposizione	1.350.000,00		
Tipologia d'intervento	Nuova costruzione		
Categoria d'opera	Edilizia sociale e scolastica		
Responsabile	Arch. Losapio		
Approvato nel programma	2012-2014		

Totali S.A.L. maturati alla data odierna

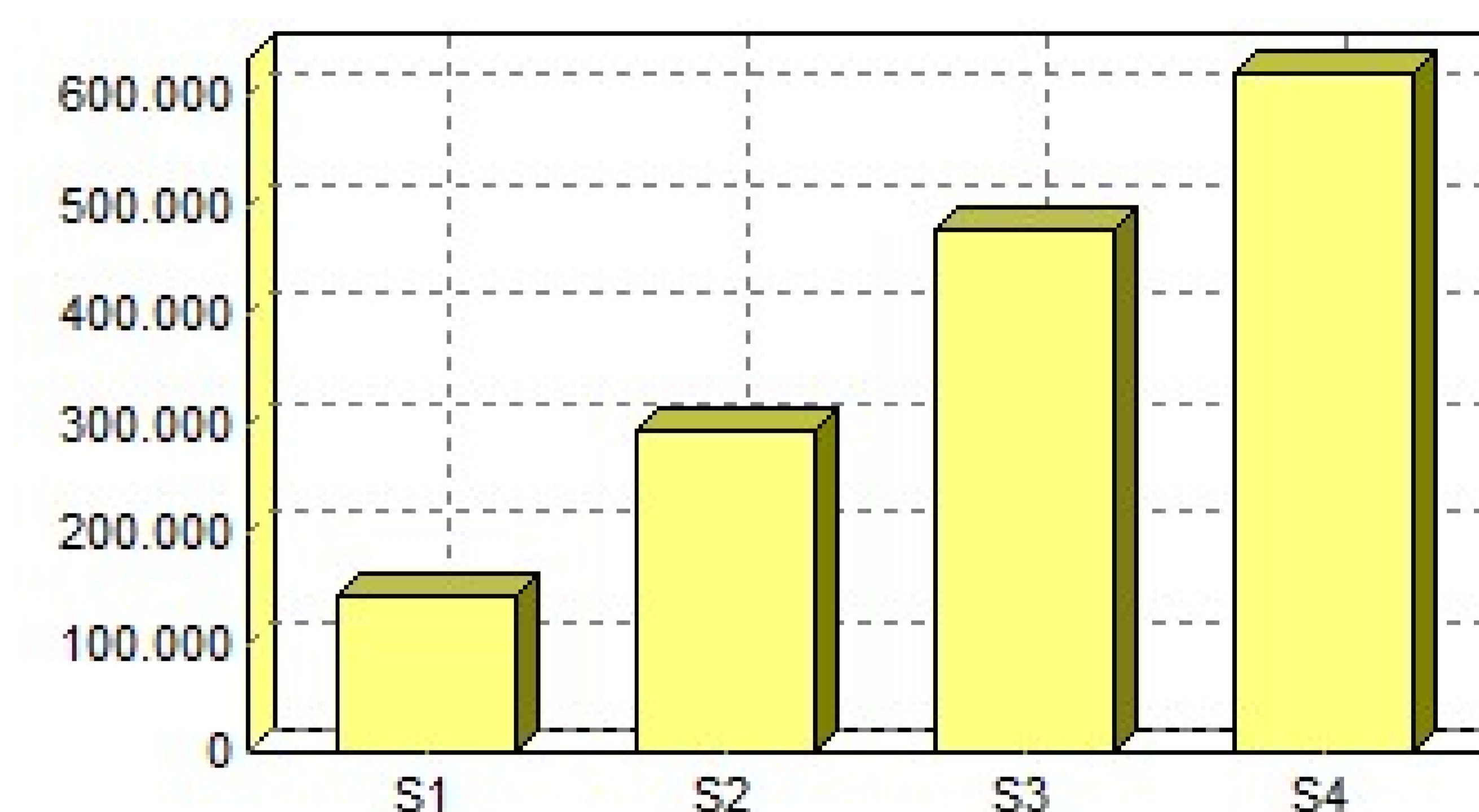



Comune di Bisceglie
Provincia (BT)

*Rapporto di controllo sull'avanzamento
dei lavori aggiornato al 31 maggio 2016*

LAVORO PUBBLICO

Realizzazione asilo Nido nel quartiere di Levante

Analisi degli scostamenti

	Previsione			Effettivo			Scostamento	Note
	Data inizio	Data fine	Durata	Data inizio	Data fine	Durata		
1	Progettazione preliminare							
2	Progettazione definitiva							
3	Progettazione esecutiva							
4	Gara d'appalto							
5	Contratto d'appalto							
6	Consegna lavori							
7				01/01/2015	31/12/2015	364		
8	Collaudo tecnico amministrativo							
9	Utilizzo dell'opera							

Note sugli scostamenti

Stato di attuazione al 31/12/15:
Nel corso del 2015 si è provveduto alle seguenti liquidazioni:
- SAL n.1 del 20/5/15 per €142.000 con atto n.107 del 20/7/15;
- SAL n.2 del 4/8/15 per €151.400 con atto n. 157 del 5/08/15;
- SAL n.3 del 17/11/15 per €183.600 con atto n.234 del 25/11/15;
- SAL n.4 del 21/12/15 per € 144.256,22 con atto n.283 del 22/12/15.
I lavori risultano tuttora in corso di esecuzione.

DETTAGLIO S.A.L.		IMPORTO MATURATO	PROGRESSIVO in valore	in %
7-01	Esecuzione lavori - SAL 01	142.000,00	142.000,00	22,85
7-02	Esecuzione lavori - SAL 02	151.400,00	293.400,00	47,22
7-03	Esecuzione lavori - SAL 03	183.600,00	477.000,00	76,77
7-04	Esecuzione lavori - SAL 04	144.256,22	621.256,22	100,00



Comune di Bisceglie
Provincia (BT)

*Rapporto di controllo sull'avanzamento
dei lavori aggiornato al 31 maggio 2016*

LAVORO PUBBLICO **Riqualificazione della passeggiata su via Sauro**

Descrizione

Riqualificazione della passeggiata su via Sauro - riconversione e riqualificazione del tratto di mura tra il torrione S. Angelo e il Bastione S. Martino e dei percorsi pedonali di largo Porta di Mare e via Pendio Campanile
- riconversione e riqualificazione del tratto di mura tra il torrione S. Angelo e il Bastione S. Martino e dei percorsi pedonali di largo Porta di Mare e via Pendio Campanile

Stato realizzazione

Destinazione delle spese	Anno 2012	Anno 2013	Anno 2014
Copertura finanziaria, di cui:	2.420.000,00	0,00	0,00
- Importo delle lavorazioni	0,00		
- Somme a disposizione	2.420.000,00		
Tipologia d'intervento	Ristrutturazione		
Categoria d'opera	Stradali		
Responsabile	Arch. Losapio		
Approvato nel programma	2012-2014		

Totali S.A.L. maturati alla data odierna

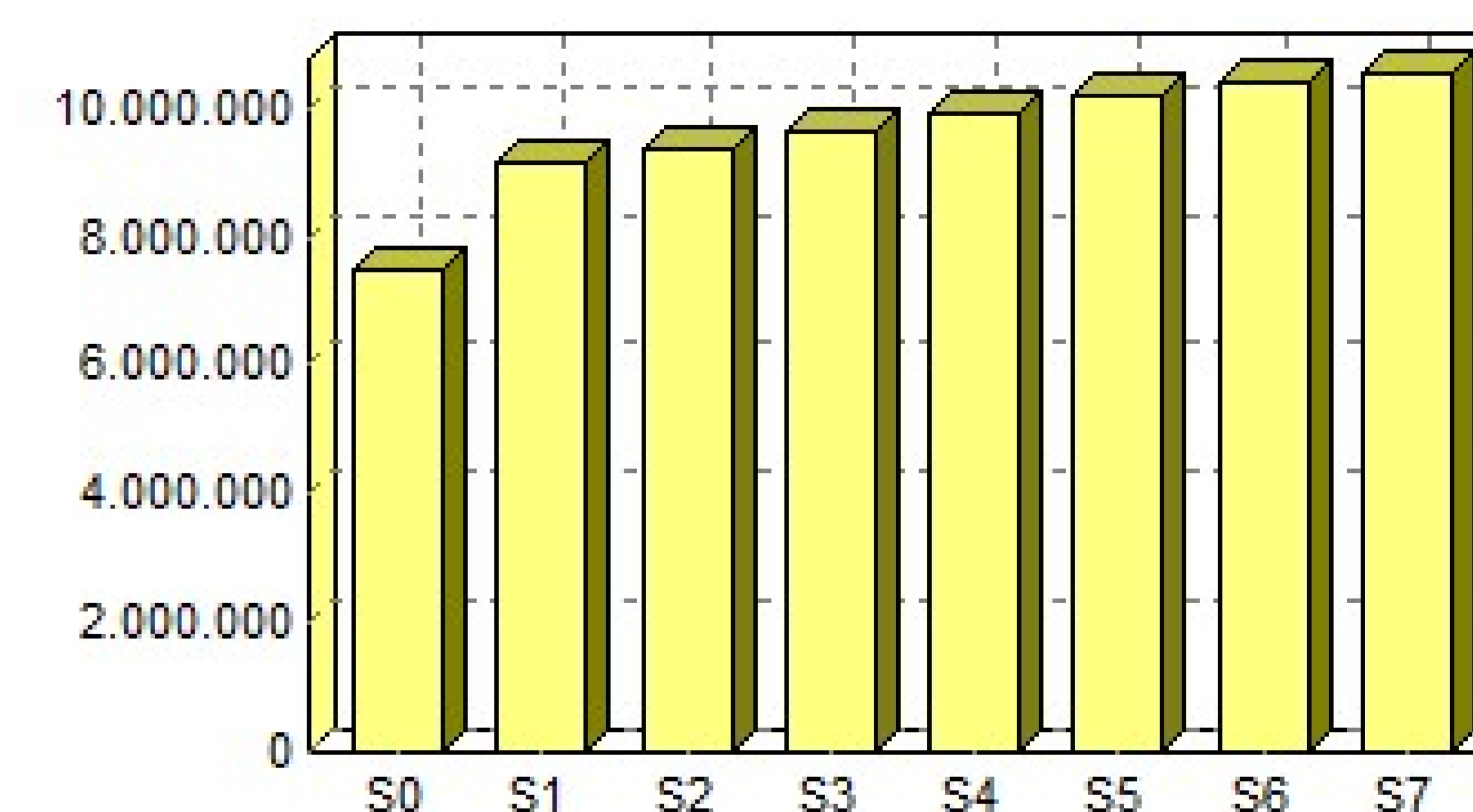



Comune di Bisceglie
Provincia (BT)

*Rapporto di controllo sull'avanzamento
dei lavori aggiornato al 31 maggio 2016*

LAVORO PUBBLICO

Riqualificazione della passeggiata su via Sauro

Analisi degli scostamenti

	Previsione			Effettivo			Scostamento	Note
	Data inizio	Data fine	Durata	Data inizio	Data fine	Durata		
1	Progettazione preliminare							
2	Progettazione definitiva							
3	Progettazione esecutiva							
4	Gara d'appalto							
5	Contratto d'appalto							
6	Consegna lavori							
7				01/01/2015	31/12/2015	364		
8	Collaudo tecnico amministrativo							
9	Utilizzo dell'opera							

Note sugli scostamenti

Stato di attuazione al 31/12/15:
Nel corso del 2015 si è provveduto all'esecuzione dei lavori che ora risultano in fase di ultimazione. Inoltre è stato liquidato il SAL n.7 con atto n.290 del 23/12/15 per €165.600.

DETTAGLIO S.A.L.		IMPORTO MATURATO	PROGRESSIVO in valore	in %
7-01	Esecuzione lavori - SAL 01	7.465.997,00	7.465.997,00	70,87
7-02	Esecuzione lavori - SAL 02	1.711.602,00	9.177.599,00	87,12
7-03	Esecuzione lavori - SAL 03	165.990,00	9.343.589,00	88,69
7-04	Esecuzione lavori - SAL 04	276.540,00	9.620.129,00	91,32
7-05	Esecuzione lavori - SAL 05	276.540,00	9.896.669,00	93,94
7-06	Esecuzione lavori - SAL 06	307.560,00	10.204.229,00	96,86
7-07	Esecuzione lavori - SAL 07	164.560,00	10.368.789,00	98,42
7-08	Esecuzione lavori - SAL 08	165.600,00	10.534.389,00	100,00



Comune di Bisceglie
Provincia (BT)

*Rapporto di controllo sull'avanzamento
dei lavori aggiornato al 31 maggio 2016*

LAVORO PUBBLICO Scuola dell'infanzia via L. Cadorna

Descrizione

Stato realizzazione

Destinazione delle spese	Anno 2011	Anno 2012	Anno 2013
Copertura finanziaria, di cui:	1.300.000,00	0,00	0,00
- Importo delle lavorazioni	0,00		
- Somme a disposizione	1.300.000,00		
Tipologia d'intervento	Manutenzione straordinaria		
Categoria d'opera	Edilizia sociale e scolastica		
Responsabile	Arch. Losapio		
Approvato nel programma	2011-2013		

Totali S.A.L. maturati alla data odierna

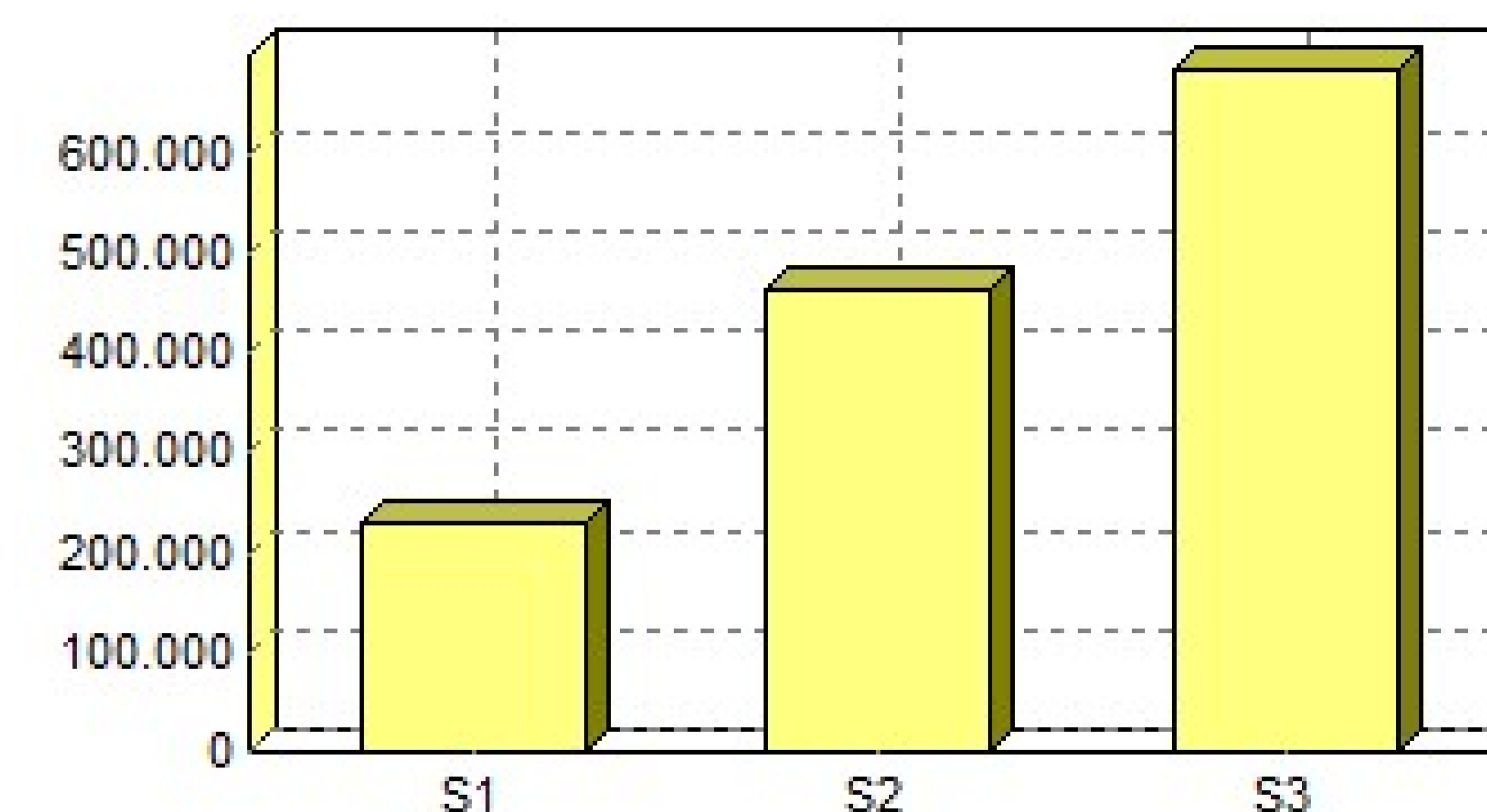



Comune di Bisceglie
Provincia (BT)

*Rapporto di controllo sull'avanzamento
dei lavori aggiornato al 31 maggio 2016*

LAVORO PUBBLICO

Scuola dell'infanzia via L. Cadorna

Analisi degli scostamenti

	Previsione			Effettivo			Scostamento	Note
	Data inizio	Data fine	Durata	Data inizio	Data fine	Durata		
1	Progettazione preliminare							
2	Progettazione definitiva							
3	Progettazione esecutiva							
4	Gara d'appalto							
5	Contratto d'appalto							
6	Consegna lavori							
7				01/01/2015	31/12/2015	364		
8	Collaudo tecnico amministrativo							
9	Utilizzo dell'opera							

Note sugli scostamenti

Stato di attuazione al 31/12/15:
Nel corso del 2015 si è provveduto alle seguenti liquidazioni:
- SAL n.1 con atto n.204 del 22/10/15 per € 229.638,21;
- SAL n.2 con atto 245 del 3/12/15 per € 234.186,37;
- SAL n.3 con atto 280 del 21/12/15 per € 220.948,90.
I lavori sono tuttora in corso di esecuzione.

DETTAGLIO S.A.L.		IMPORTO MATURATO	PROGRESSIVO in valore	in %
7-01	Esecuzione lavori - SAL 01	229.638,21	229.638,21	33,53
7-02	Esecuzione lavori - SAL 02	234.186,37	463.824,58	67,73
7-03	Esecuzione lavori - SAL 03	220.948,90	684.773,48	100,00



Comune di Bisceglie
Provincia (BT)

*Rapporto di controllo sull'avanzamento
dei lavori aggiornato al 31 maggio 2016*

LAVORO PUBBLICO Sistemazione Piazza Castello

Descrizione Sistemazione Piazza Castello (Completamento urbanizzazione PEEP Centro storico)
Priorità: alta - Personale dedicato: Arch. Losapio Giacomo Dirigente, Geom.Porcelli Stefano D1 - Di Pierro Bartolo D1 - Geom. Seccia Giuseppe C1

Stato realizzazione

Destinazione delle spese	Anno 2009	Anno 2010	Anno 2011
Copertura finanziaria, di cui:	1.035.000,00	0,00	0,00
- Importo delle lavorazioni	0,00		
- Somme a disposizione	1.035.000,00		
Tipologia d'intervento	Completamento		
Categoria d'opera	Stradali		
Responsabile	Arch. Losapio		
Approvato nel programma	2009-2011		

Totali S.A.L. maturati alla data odierna

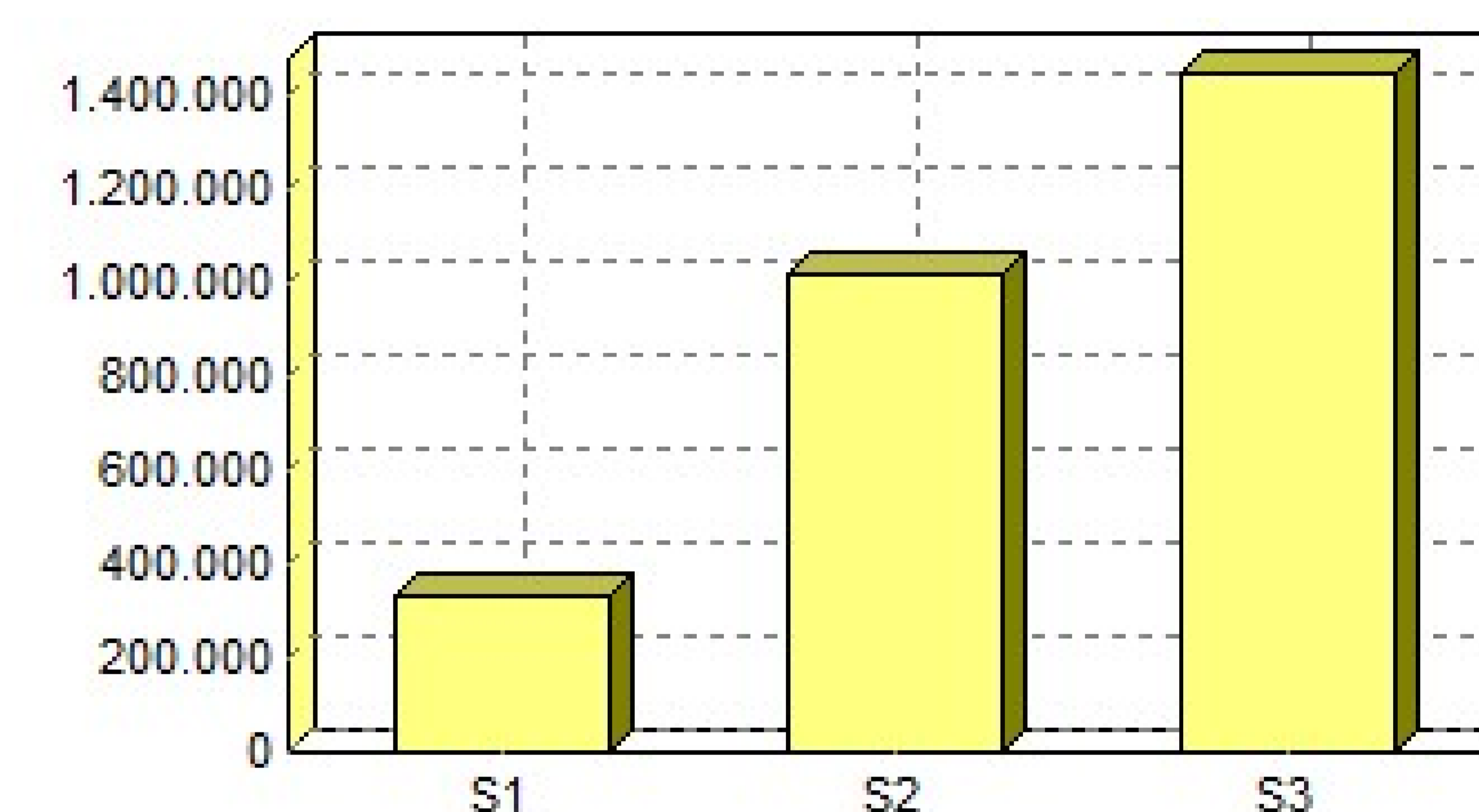



Comune di Bisceglie
Provincia (BT)

*Rapporto di controllo sull'avanzamento
dei lavori aggiornato al 31 maggio 2016*

LAVORO PUBBLICO

Sistemazione Piazza Castello

Analisi degli scostamenti

	Previsione			Effettivo			Scostamento	Note	
	Data inizio	Data fine	Durata	Data inizio	Data fine	Durata			
1	Progettazione preliminare								
2	Progettazione definitiva								
3	Progettazione esecutiva								
4	Gara d'appalto								
5	Contratto d'appalto								
6	Consegna lavori								
7				15/10/2015	31/12/2015	77			
8	Collaudo tecnico amministrativo								
9	Utilizzo dell'opera								

Note sugli scostamenti

Stato di attuazione al 31/12/15:
Nel corso dell'anno 2015 ARCA ha espresso parere favorevole all'esecuzione dei lavori. I lavori sono ripresi in data 15/10/2015.

DETTAGLIO S.A.L.		IMPORTO MATURATO	PROGRESSIVO in valore	in %
7-01	Esecuzione lavori - SAL 01	330.044,00	330.044,00	22,81
7-02	Esecuzione lavori - SAL 02	691.968,20	1.022.012,20	70,65
7-03	Esecuzione lavori - SAL 03	424.526,30	1.446.538,50	100,00



Comune di Bisceglie
Provincia (BT)

*Rapporto di controllo sull'avanzamento
dei lavori aggiornato al 31 maggio 2016*

LAVORO PUBBLICO Viabilità di collegamento tra Salnitro e via la Marina

Descrizione Viabilità di collegamento tra Salnitro e via la Marina - riqualificazione di via La Spiaggia

Stato realizzazione

Destinazione delle spese	Anno 2012	Anno 2013	Anno 2014
Copertura finanziaria, di cui:	2.300.000,00	0,00	0,00
- Importo delle lavorazioni	0,00		
- Somme a disposizione	2.300.000,00		
Tipologia d'intervento	Ristrutturazione		
Categoria d'opera	Stradali		
Responsabile	Arch. Losapio		
Approvato nel programma	2012-2014		

Totali S.A.L. maturati alla data odierna

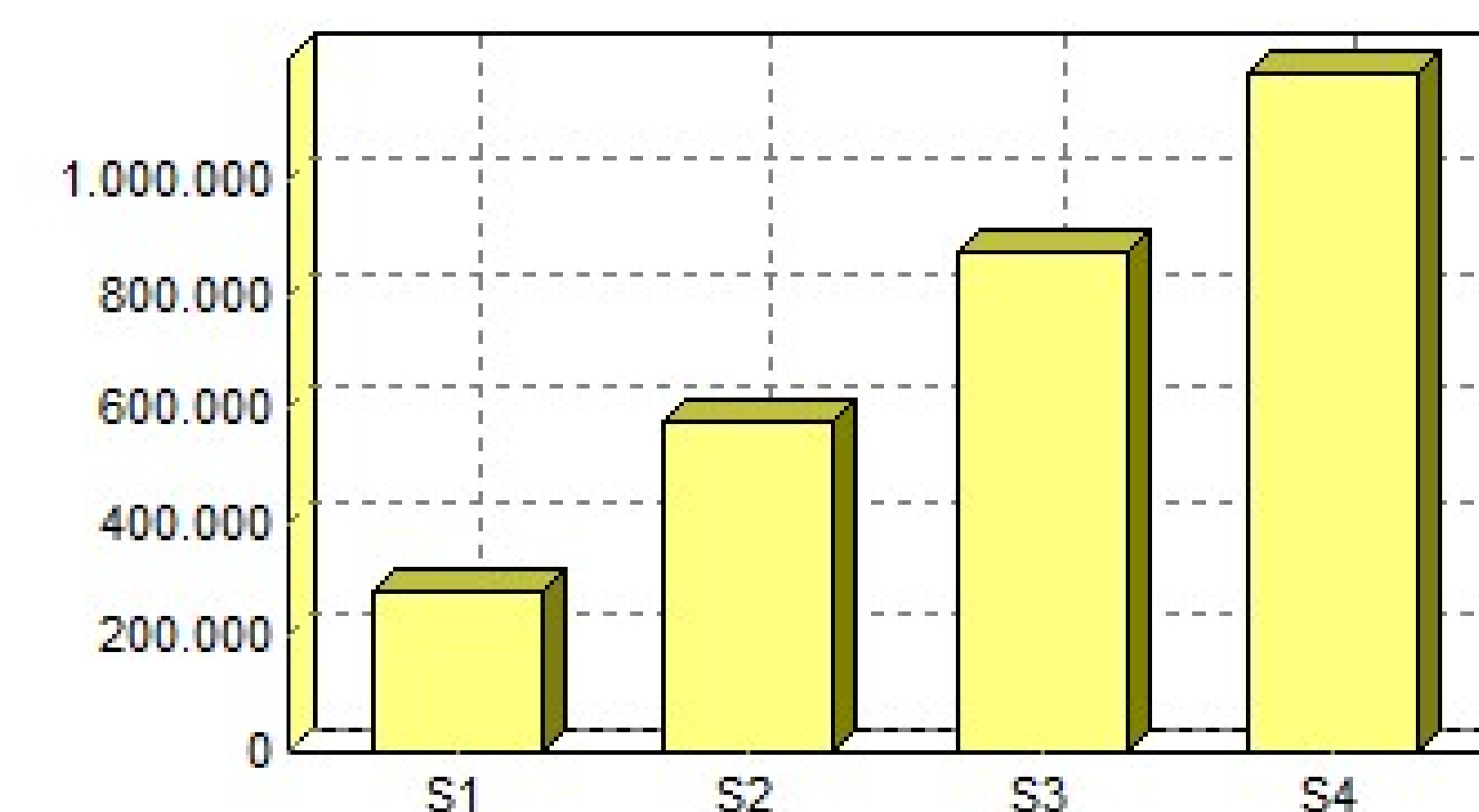



Comune di Bisceglie
Provincia (BT)

*Rapporto di controllo sull'avanzamento
dei lavori aggiornato al 31 maggio 2016*

LAVORO PUBBLICO

Viabilità di collegamento tra Salnitro e via la Marina

Analisi degli scostamenti

	Previsione			Effettivo			Scostamento	Note	
	Data inizio	Data fine	Durata	Data inizio	Data fine	Durata			
1	Progettazione preliminare								
2	Progettazione definitiva								
3	Progettazione esecutiva								
4	Gara d'appalto								
5	Contratto d'appalto								
6	Consegna lavori								
7				01/01/2015	31/12/2015	364			
8	Collaudo tecnico amministrativo								
9	Utilizzo dell'opera								

Note sugli scostamenti

Stato di attuazione al 31/12/15:
Nel corso del 2015 si è provveduto alla liquidazione dei seguenti SAL:
- n.3 con atto n.130 del 26/6/15 per € 293.200;
- n.4 con atto n.190 del 1/10/15 per € 315.500.
I lavori risultano tuttora in corso di esecuzione.

DETTAGLIO S.A.L.		IMPORTO MATURATO	PROGRESSIVO in valore	in %
7-01	Esecuzione lavori - SAL 01	278.410,00	278.410,00	23,40
7-02	Esecuzione lavori - SAL 02	302.170,00	580.580,00	48,81
7-03	Esecuzione lavori - SAL 03	293.200,00	873.780,00	73,47
7-04	Esecuzione lavori - SAL 04	315.500,00	1.189.280,00	100,00