

Prospetto

Area rifornimento e gestore

1:100

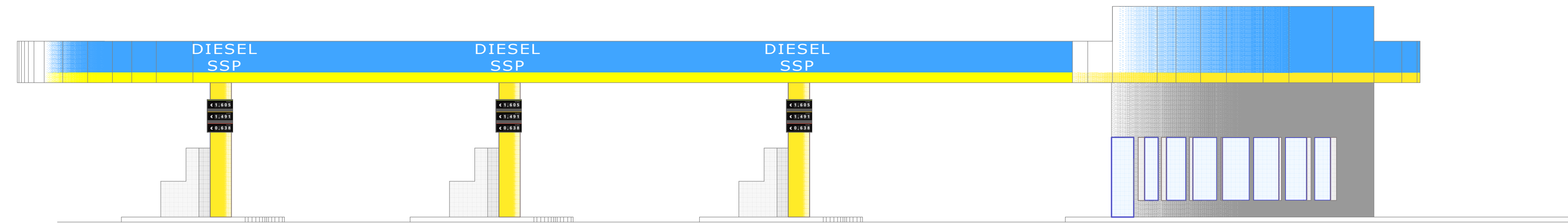

Prospetto

Area commerciale

1:100

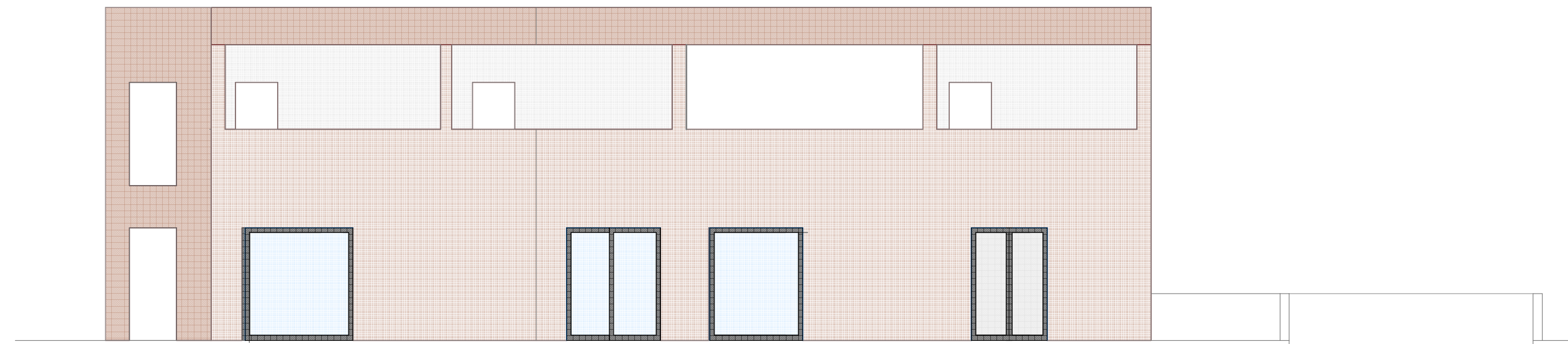

Il contenuto del presente elaborato è tutelato ai sensi delle leggi sul diritto d'autore. In particolare, sono riservati i diritti di riproduzione, di adattamento, di traduzione e di memorizzazione totale o parziale, con qualsiasi mezzo. I diritti relativi sono dei rispettivi autori/progettisti così come gli eventuali loghi e marchi, appartengono ai rispettivi proprietari. La riproduzione con qualsiasi mezzo - sia analogico che digitale - la comunicazione al pubblico, la diffusione è vietata senza il consenso scritto dell'autore del progetto o del committente, con prevalenza del primo. Sono consentite le citazioni a titolo di cronaca, studio, critica o recensione, purché accompagnate dal nome dell'autore, dall'indicazione della fonte, compreso l'indirizzo web <http://www.si-archingegno.it>.

archINGEGNO
PROGETTAZIONE GLOBALE

Società di Ingegneria - Albo Nazionale Società di Ingegneria SI-001873
Società di Ingegneria - Andria - Via Castel del Monte, 100 - 0883.561102 - www.si-archingegno.it

Comune di Bisceglie

Progetto per
l'insediamento di un
impianto stradale di
distribuzione carburanti
con attività "non oil" su
strada comunale Lama di
Macina

Progetto architettonico

dott. ing. Alfonso Di Liddo

Progetto Strutturale

dott. ing. Nicola Fortugno

Coord. architettonico

Committente

PLUTO IMMOBILIARE s.a.s.
di Ruggieri Carlo Alberto & C.

Impresa

Tavola

A.4.6

Elaborato

-Prospetto Pensilina carburanti
-Prospetto Esercizio Commerciale

Note

Rapporto Grafico

1:100

Data

Luglio 2021