



**COMUNE DI BISCEGLIE**  
Provincia di Barletta - Andria - Trani

PROGETTO PER LA REALIZZAZIONE DEL  
"CENTRO FOCUS RIABILITAZIONE"  
SITO IN BISCEGLIE (BT)  
ALLA VIA PADRE M. KOLBE,  
ALL'INTERNO DELLA MAGLIA n° 104

TAV.: ID  
ELABORATO: RETE DISTRIBUZIONE ACS, AUTOCLAVE C.L.E., IMPIANTO FOGNANTE

Progettazione architettonica, strutturale e D.L.:  
ing. ANTONELLA LAFRANCESCHINA - via Isonzo n. 52 - 76011 BISCEGLIE (BT)  
E-MAIL: antonella.lafranceschina.al@gmail.com PEC: antonella.lafranceschina@ingpec.eu  
Data: giugno 2021

Progettazione impiantistica e D.L.:  
per. ind. ELIGIO MANSI - via Canal n. 40 - 76123 ANDRIA (BT)  
E-MAIL: info@studiomansi.it PEC: eligio.mansi@gcg.legalmail.it  
Scala: 1:100

Committente:  
SANT ANDREA SRL - via L. Di Molfetta n. 18 - 76011 BISCEGLIE (BT)  
Amministratore Unico: dott.ssa IDA STOLFA

**LEGENDA Impianto idrico ACS**

	Acqua fredda
	Acqua calda sanitaria
	Ricircolo

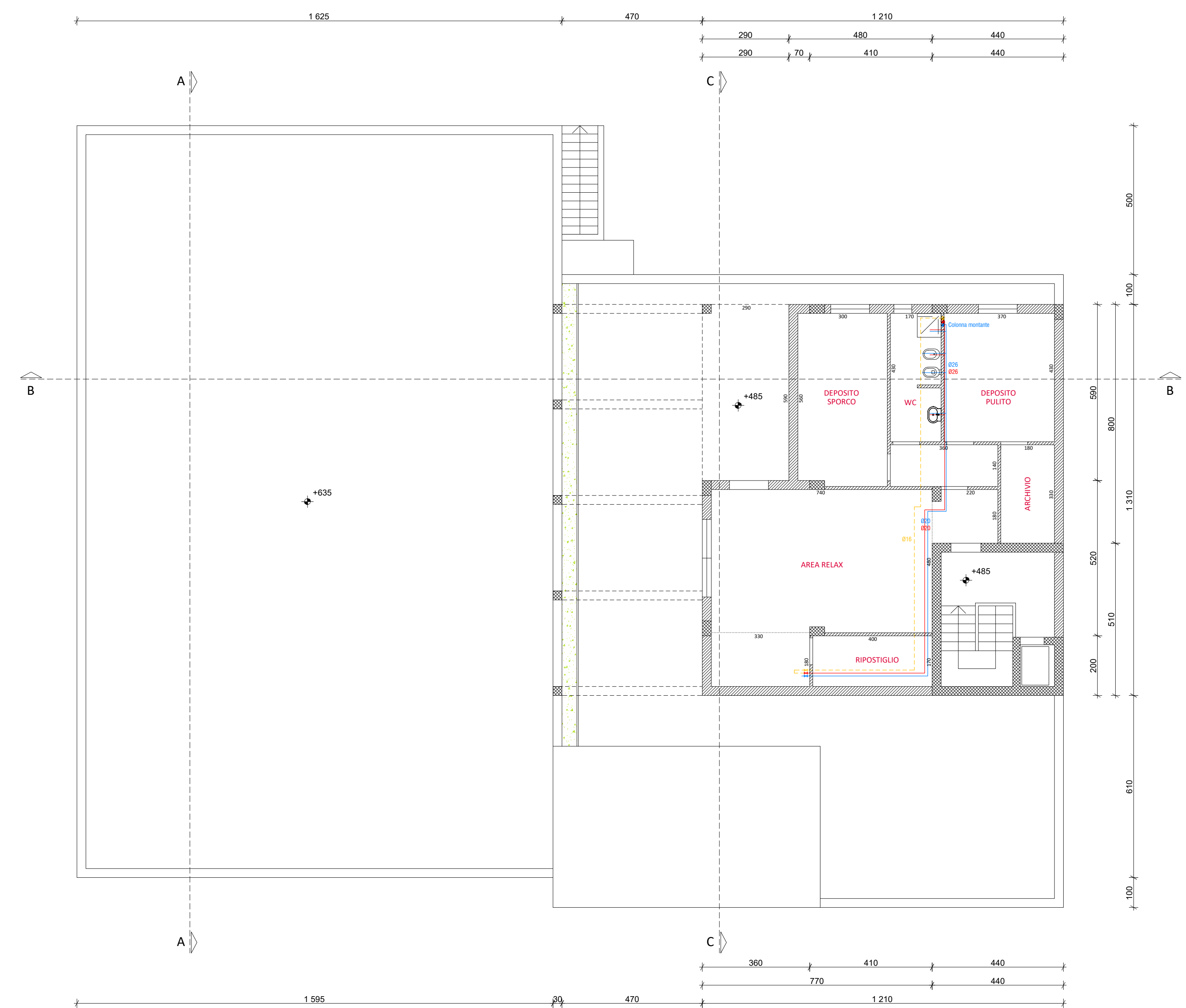
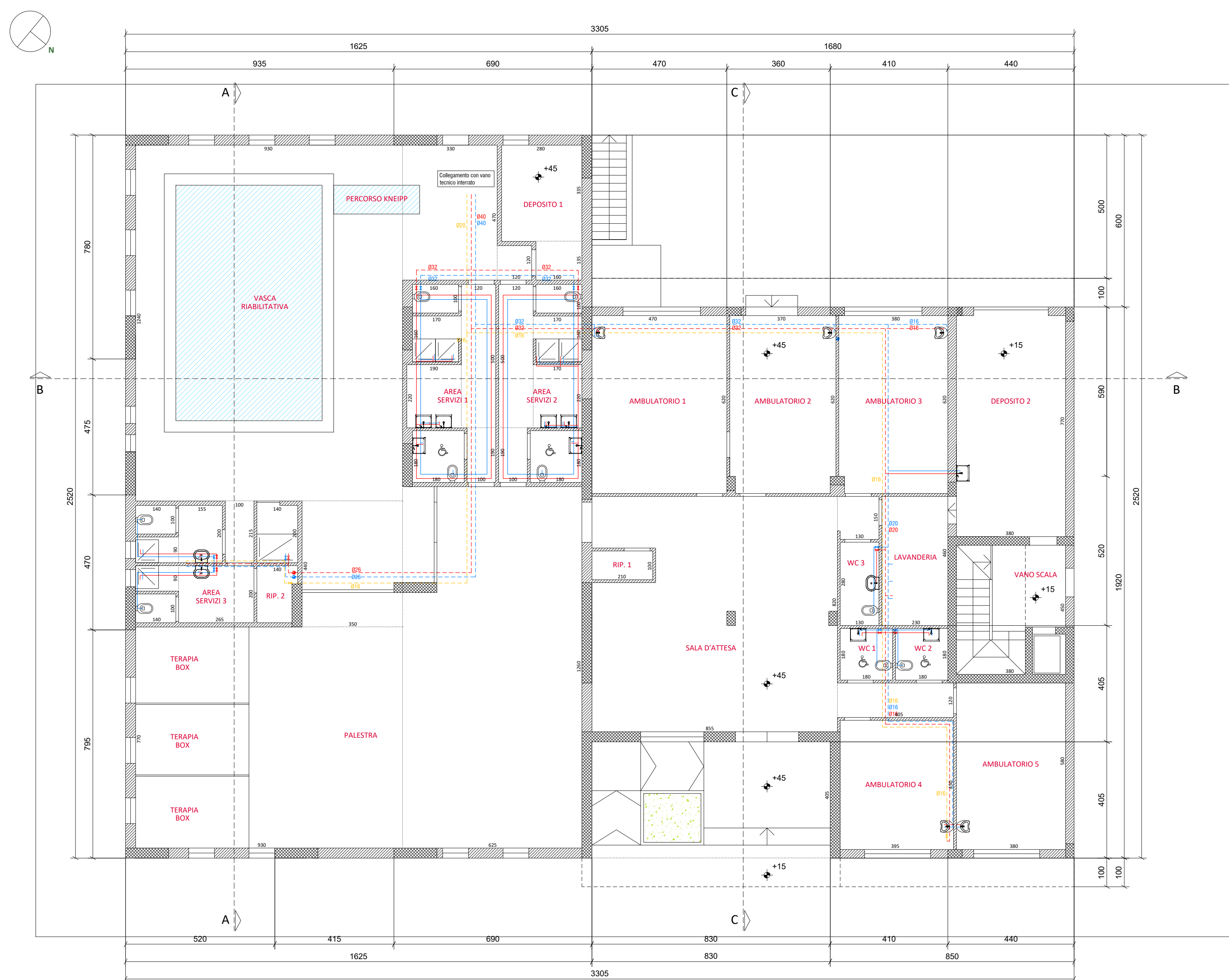

**IMPIANTO IDRICO SANITARIO - piano terra**  
scala 1:100

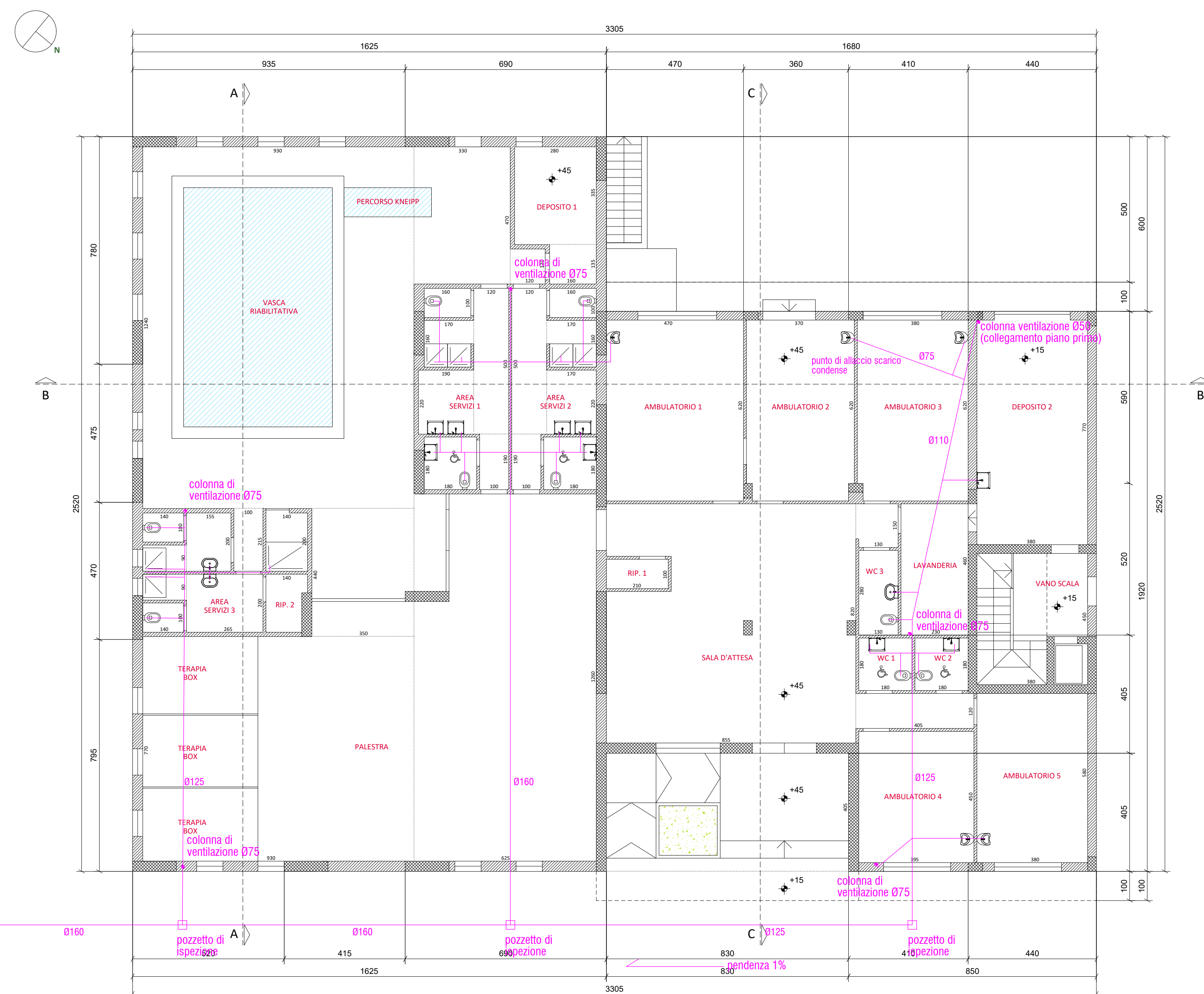

**IMPIANTO FOGNANTE - piano terra**  
scala 1:100

**IMPIANTO IDRICO SANITARIO - piano primo**  
scala 1:100

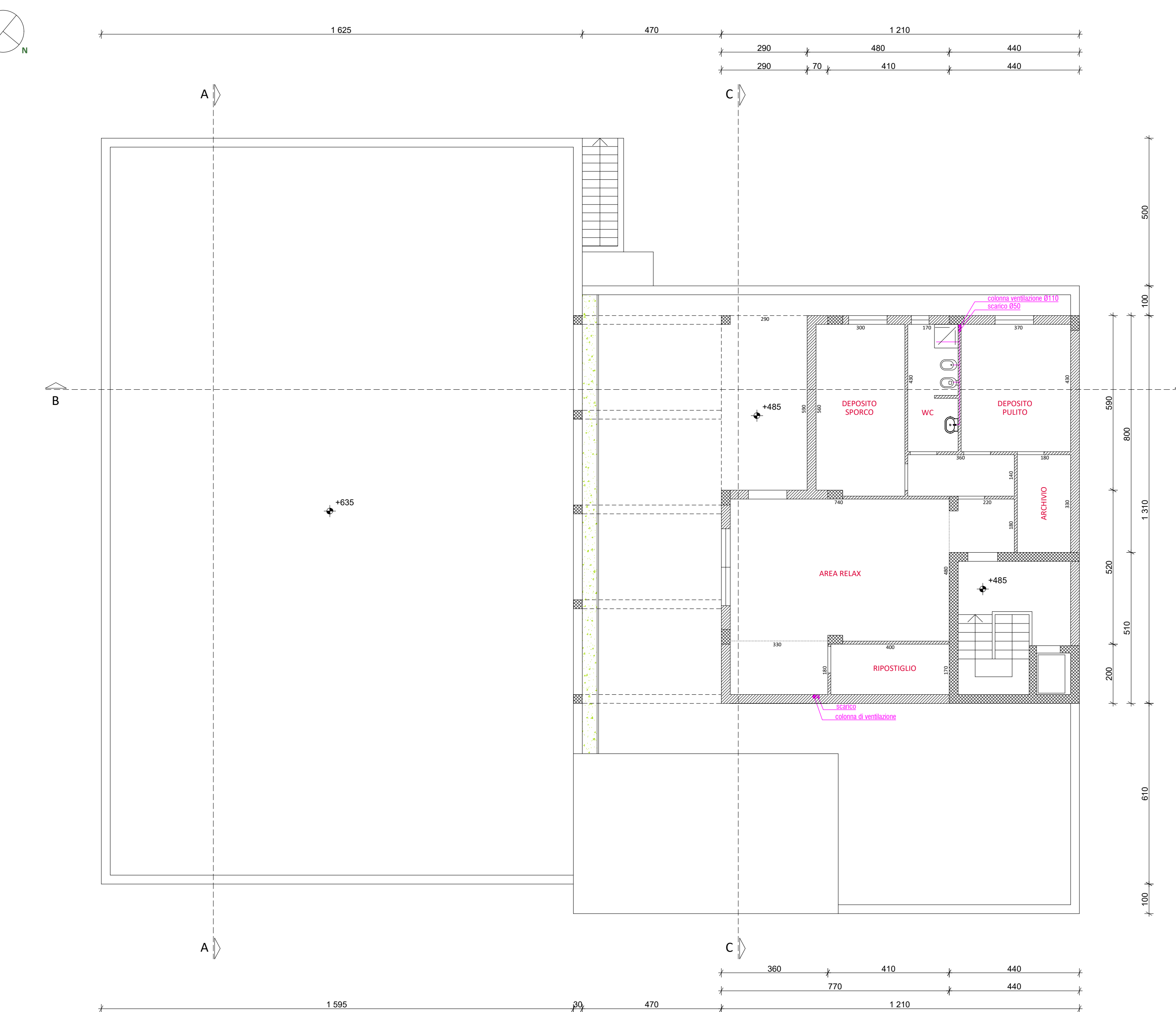

**IMPIANTO FOGNANTE - piano primo**  
scala 1:100

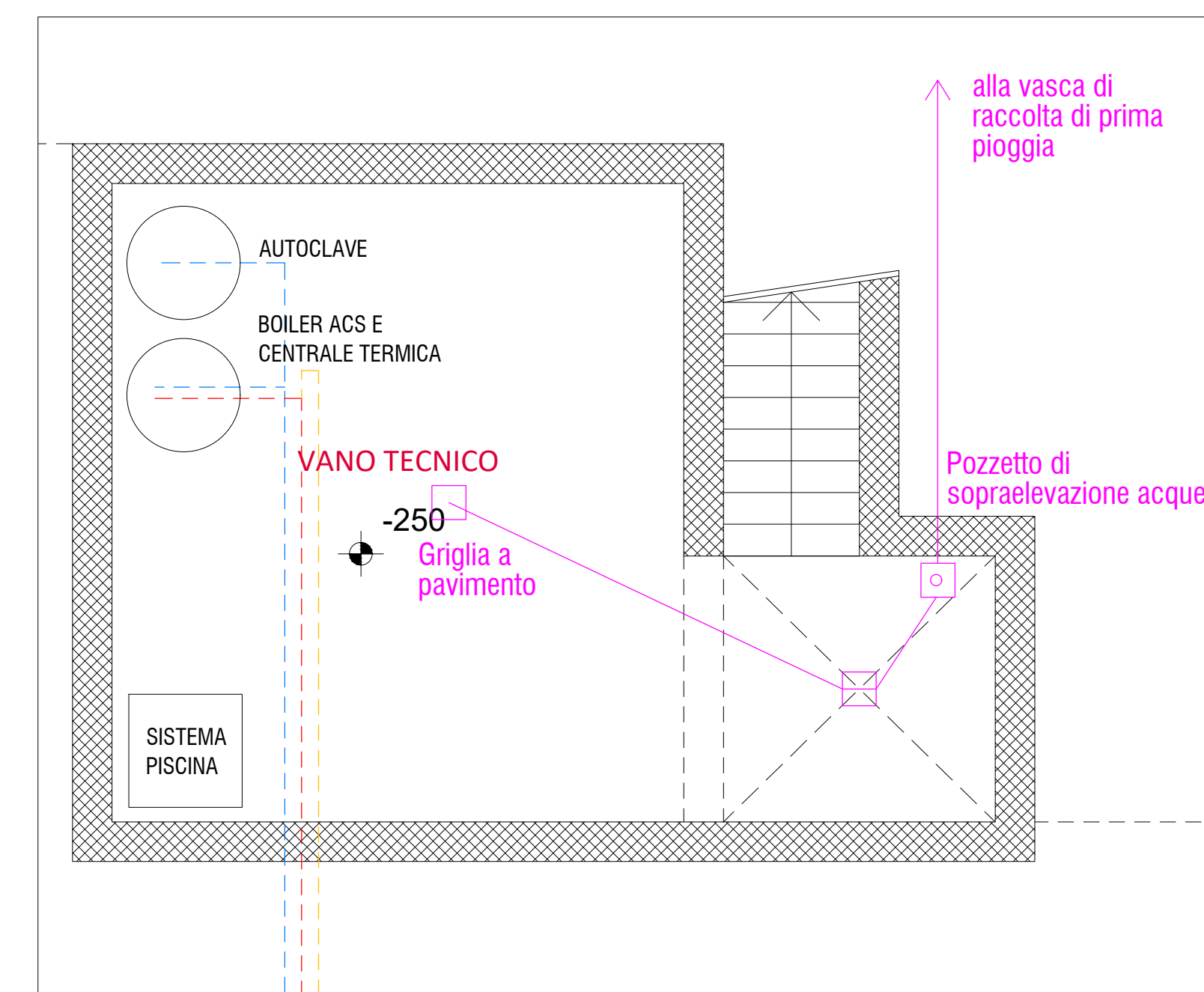

**SCHEMA VANO TECNICO E CENTRALE TERMICA - piano interrato**  
scala 1:50