



COMUNE DI BISCEGLIE
Provincia di Barletta - Andria - Trani

PROGETTO PER LA REALIZZAZIONE DEL
"CENTRO FOCUS RIABILITAZIONE"
SITO IN BISCEGLIE (BT)
ALLA VIA PADRE M. KOLBE,
ALL'INTERNO DELLA MAGLIA n° 104

TAV.:

EL

ELABORATO:

IMPIANTO ELETTRICO, FM, TERRA

Progettazione architettonica, strutturale e D.L.:

ing. ANTONELLA LAFRANCESCHINA - via Isonzo n. 52 - 76011 BISCEGLIE (BT)
E-MAIL: antonella.lafranceschina.al@gmail.com PEC: antonella.lafranceschina@ingpec.eu

Data:

giugno 2021

Progettazione impiantistica e D.L.:

per. ind. ELIGIO MANSI - via Canal n. 40 - 76123 ANDRIA (BT)
E-MAIL: info@studiomansi.it PEC: eligio.mansi@cgn.legalmail.it

Scala:

1:100

Committente:

SANT ANDREA SRL - via L. Di Molfetta n. 18 - 76011 BISCEGLIE (BT)
Amministratore Unico: dott.ssa IDA STOLFA



IMPIANTO ELETTRICO - piano terra
scala 1:100

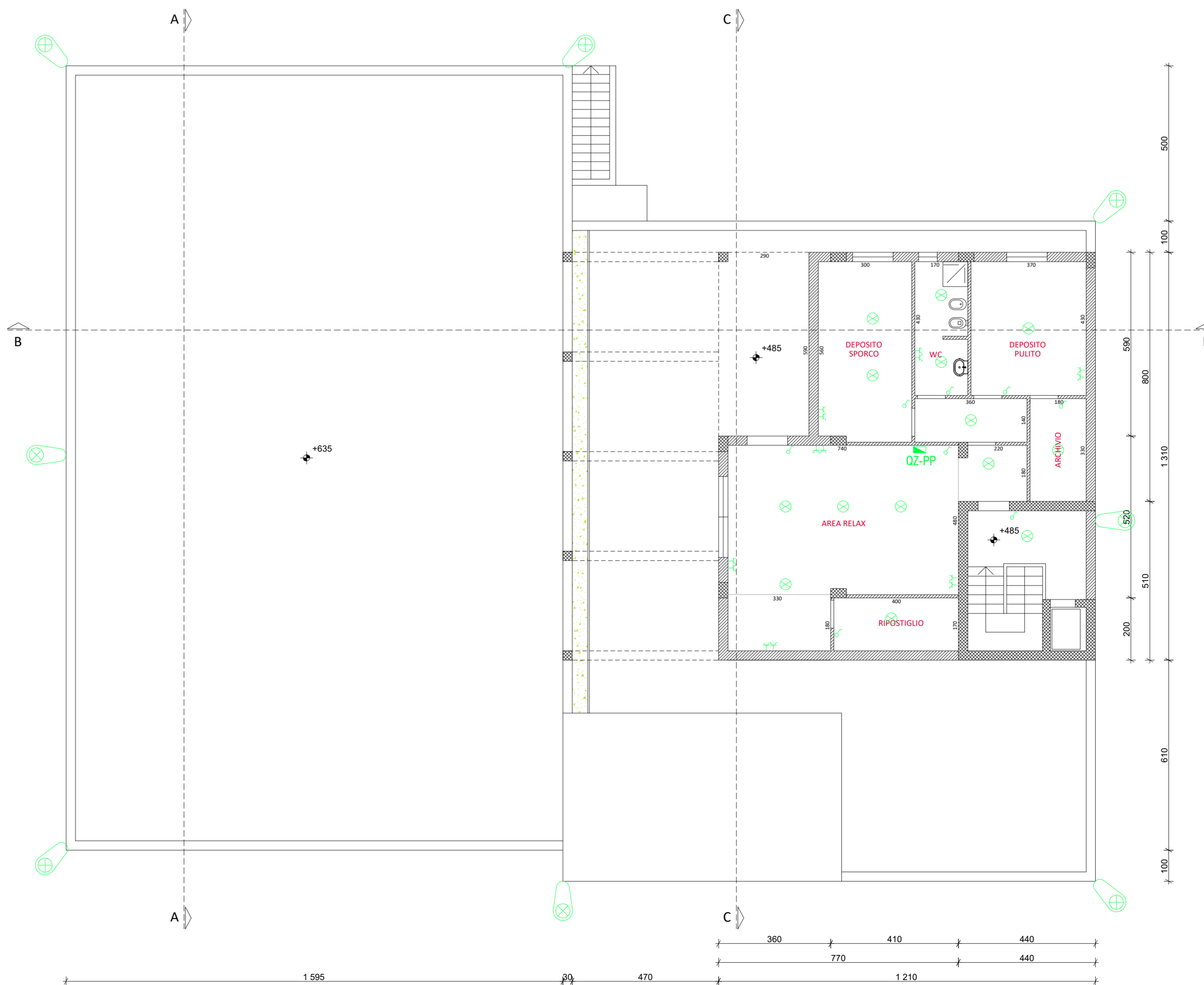
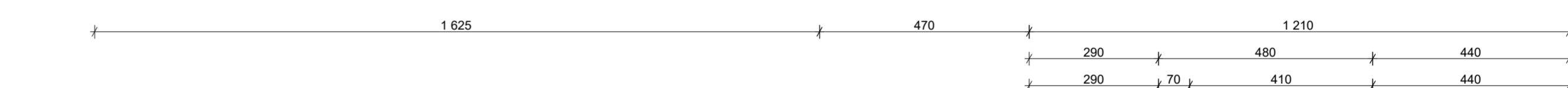

IMPIANTO ELETTRICO - piano primo
scala 1:100

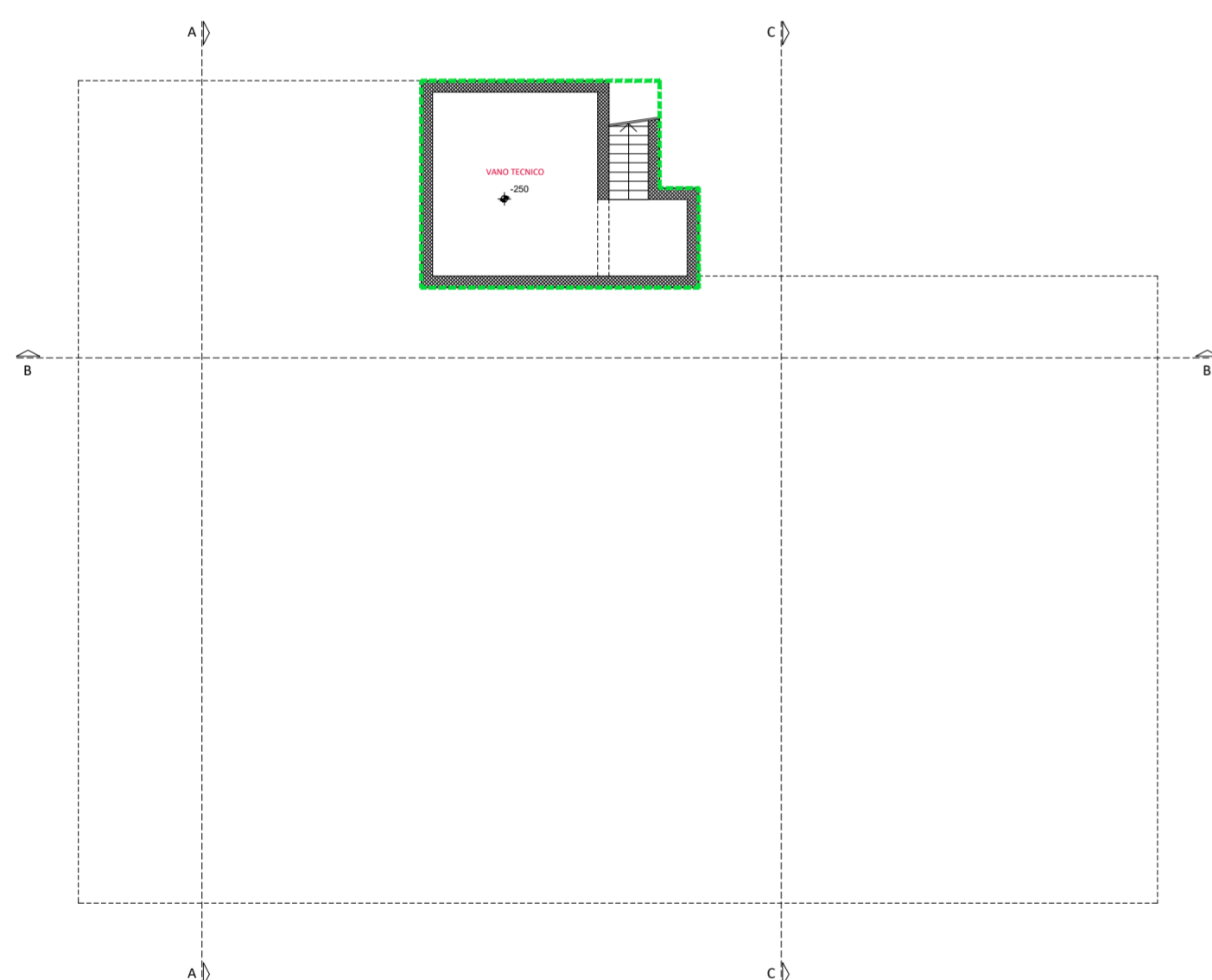

LOCALIZZAZIONE VANO TECNICO - piano interrato
scala 1:200

LEGENDA Impianto Elettrico	
	LAMPADA A SOFFITTO
	PRESA BIVALENTE 10/16A
	PRESA SHUKO
	QUADRO ELETTRICO
	INTERRUTTORE
	PASTORALE
	LUCE LED QUADRATA 40W
	LUCE LED RETTANGOLARE 40W
	PUNTO LUCE A PARETE
	DISPENSORE DI TERRA
	PLAFONIERA

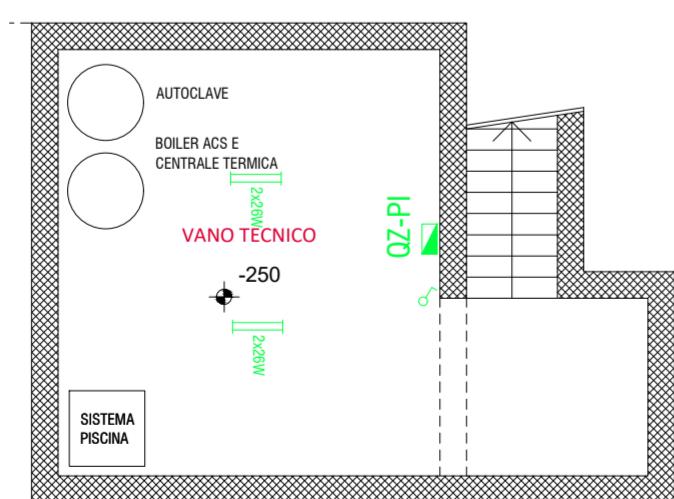

VANO TECNICO - IMP. ELETTRICO piano interrato
scala 1:100