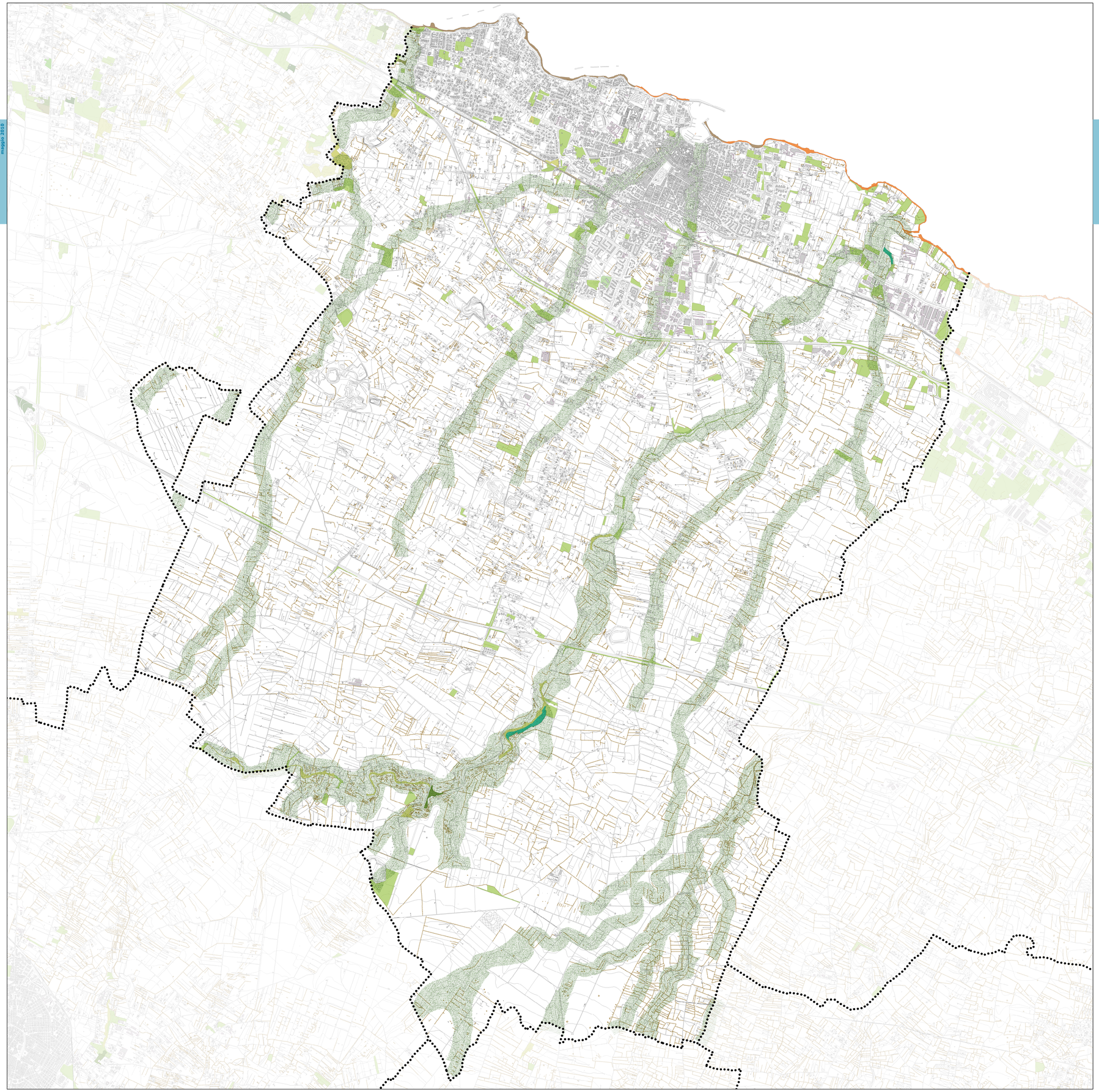

Città di Bisceglie
Assessorato all'urbanistica, edilizia privata e marketing territoriale

PIANO URBANISTICO GENERALE
INTEGRAZIONE Documento Programmatico Preliminare
Elaborazioni per la Conferenza Unica di Copianificazione

SISTEMA DELLE CONOSCENZE

Sistema territoriale locale

SC.2.3

Risorse della naturalità

scala 1 : 15.000

pug Città di Bisceglie

maggio 2010

Gruppo di progettazione multidisciplinare
Coordinamento generale
Pianificazione urbanistica
Prof.Arch.Gianluigi Nigro, *coordinatore*
Arch.Francesco Nigro
Progettazione urbana
Arch.Mauro Sàito

Collaboratori
Arch.Carlo Angelastro, Ing.Arch.Banacsata Bandelan,
Arch.Marco Dagaetano, Arch.Francesco Dal Conte,
Arch.Michele Liuzzi, Arch.Annanta Marvulli

Consulenti
Dott.Paolo Rigoni, *rete ecologica*
Arch.Giovanna Matola, *progetto grafico*

Co-progettisti specialisti
Arch.Vito Ruggieri Fuzzi, *mobilità e infrastrutture*
Arch.Nicola Perdinardo Fuzio, *VAS e aspetti economici*
Arch.Francesco Saliakro, *bilancio urbanistico e patrimonio immobiliare pubblico*
Dott.Mauro Guglielmi, *aspetti ambientali e agronomici*
Dott.Raffaele Pansini, *aspetti geologici e idrografici*

Ufficio di Piano
Coordinamento
Arch.Giacomo Losapio, *responsabile*
Prof.Arch.Francesca Calace, *consulente scientifico*

Componenti
Ing.Pasqualina Minerva
Ing.Emilio Romani
Arch.Maurizio Valente

Avv. Francesco Spina
Sindaco della Città di Bisceglie

Avv. Antonio Di Lollo Capurso
Assessore all'urbanistica, edilizia privata e marketing territoriale

Superfici boscate

- Boschi misti di conifere e latifoglie
- Prati alberati, pascoli alberati

Zone caratterizzate da vegetazione arbustiva e/o erbacea

- Incolti
- Cespuglieti e arbusteti
- Macchia mediterranea
- Aree a ricolonizzazione naturale

Zone aperte con vegetazione rada

- Spiagge, dunne e sabbie
- Rocce nude, falesie e affioramenti

PIANO URBANISTICO GENERALE
Integrazione Documento Programmatico Preliminare
Elaborazione per la Conferenza Unica di Copianificazione

PIANO URBANISTICO GENERALE

SC.2.3

Risorse della naturalità

scala 1 : 15.000

maggio 2010