COMUNE DI BISCEGLIE

PRUacs "Lungo la ferrovia"

Programma di Riqualificazione Urbana per alloggi a canone sostenibile

Ministero delle Infrastrutture - Decreto 26 marzo 2008 in G.U. del 17/05/2008, n. 115
Delibera di Giunta Regionale del 2 settembre 2008, n. 1548

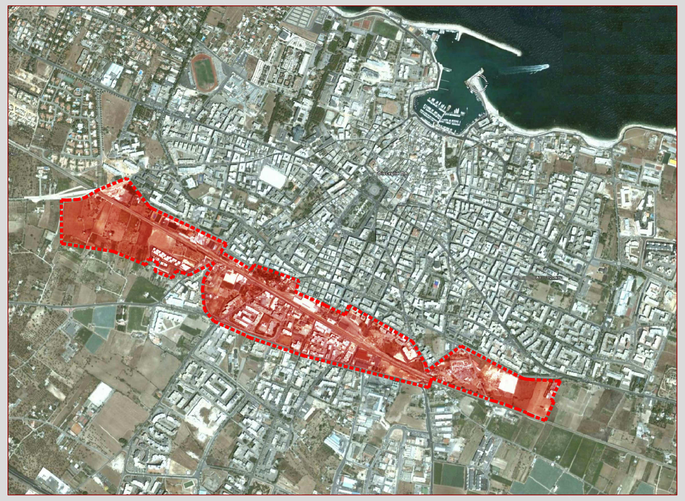

ELABORATI GRAFICI
Allegato "e" punto 6.1 del Bando di gara della Regione Puglia

PROGETTO PRELIMINARE

Tav. 1 Perimetrazione della zona urbana oggetto del PRUacs

scala 1:5000