



Allegato A)

Comune di Bisceglie

Provincia Barletta – Andria – Trani

Ricognizione periodica delle partecipazioni pubbliche

(articolo 20, comma 1 e seguenti, D.Lgs. 175/2016 e s.m.i. - T.U.S.P.)

Relazione tecnica

Indice generale

| | | |
|---|-------------|-----------|
| 1. Premessa | pag. | 3 |
| 2. Introduzione | pag. | 4 |
| 3. Ricognizione delle partecipazioni societarie possedute al 31/12/2019 | pag. | 8 |
| 4. Conclusioni | pag. | 14 |
| <i>A: Informazioni di dettaglio sulle singole partecipazioni</i> | <i>pag.</i> | <i>15</i> |
| <i>B: Censimento dei rappresentanti dell'Ente</i> | <i>pag.</i> | <i>39</i> |

1. PREMESSA

La presente Relazione tecnica è di supporto all'analisi dell'assetto complessivo delle società di cui il Comune di Bisceglie detiene partecipazioni, dirette o indirette, di cui all'art. 20 del D.lgs. 175/2016 - T.U.S.P. e al conseguente piano di revisione periodica, così come previsto ex lege.

Con la presente si relaziona, altresì, sull'attuazione del piano di revisione straordinaria adottato con Deliberazione di Consiglio Comunale n. 95 del 28/09/2017, nonché sulle ricognizioni ordinarie effettuate al 31/12/2017 con deliberazione Consiliare n. 130 del 28/12/2018 ed al 31/12/2018 con deliberazione Consiliare n. 184 del 23/12/2019 e su quella attuate sino al 31/12/2019 oggetto della presente ricognizione, così come prescritto dall'art.20 del D.lgs. 175/2016 – T.U.S.P.

Il provvedimento consiliare e la relazione tecnica dell'assetto complessivo delle società in cui si detengono partecipazioni, dirette o indirette, al 31/12/2019, è adempimento obbligatorio e che è oltremodo necessario trasmettere l'esito di tale ricognizione alla sezione della Corte dei conti competente ai sensi dell'articolo 5, comma 4, e alla struttura di cui all'articolo 15, così come previsto nel TUSP.

L' art.20, inoltre, comma 7 del TUSP stabilisce altresì che: “La mancata adozione degli atti di cui ai commi da 1 a 4 da parte degli enti locali comporta la sanzione amministrativa del pagamento di una somma da un minimo di euro 5.000 a un massimo di euro 500.000, salvo il danno eventualmente rilevato in sede di giudizio amministrativo contabile, comminata dalla competente sezione giurisdizionale regionale della Corte dei conti. Si applica l'articolo 24, commi 5, 6, 7, 8 e 9.”

2. Introduzione

La legge di stabilità per il 2015 (Legge 190/2014) ha imposto agli enti locali l'avvio di un "processo di razionalizzazione" delle società a partecipazione pubblica allo scopo di assicurare il "coordinamento della finanza pubblica, il contenimento della spesa, il buon andamento dell'azione amministrativa e la tutela della concorrenza e del mercato".

In data 23 settembre 2016 è entrato in vigore il nuovo Testo Unico delle Società partecipate (D.Lgs. 175 del 19.08.2016) attraverso il quale il Governo ha dato attuazione alla delega prevista nella legge 7 agosto 2015 n. 124, sulla disciplina delle partecipazioni societarie delle amministrazioni pubbliche, al fine di assicurare la chiarezza delle regole, la semplificazione normativa e la tutela e la promozione del fondamentale principio della concorrenza.

Le disposizioni di detto decreto hanno ad oggetto la costituzione di società da parte di amministrazioni pubbliche, nonché l'acquisto, il mantenimento e la gestione di partecipazioni da parte di tali amministrazioni, in società a totale o parziale partecipazione pubblica, diretta o indiretta.

In particolare, il decreto risponde alle esigenze individuate dal Parlamento ai fini del riordino della disciplina delle partecipazioni societarie delle amministrazioni pubbliche, attraverso i seguenti principali interventi:

- l'ambito di applicazione della disciplina, con riferimento sia all'ipotesi di costituzione della società che all'acquisto di partecipazioni in altre società a totale o parziale partecipazione pubblica, diretta o indiretta (artt. 1,2,23 e 26);
- l'individuazione dei tipi di società e le condizioni e i limiti in cui è ammessa la partecipazione pubblica (artt. 3 e 4);
- il rafforzamento degli oneri motivazionali e degli obblighi di dismissione delle partecipazioni non ammesse (artt. 5, 20 e 24);
- la razionalizzazione delle disposizioni in materia di costituzione di società a partecipazione pubblica ed acquisto di partecipazioni (artt. 7 e 8), nonché di organizzazione e gestione delle partecipazioni (artt. 6, 9, 10 e 11);
- l'introduzione di requisiti specifici per i componenti degli organi amministrativi e la definizione delle relative responsabilità (art. 11 e 12);
- definizione di specifiche disposizioni in materia di monitoraggio, controllo e controversie (artt. 13 e 15);
- l'introduzione di disposizioni specifiche in materia di crisi d'impresa e l'assoggettamento delle società a partecipazione pubblica alle disposizioni sul

- fallimento, sul concordato preventivo e/o amministrazione straordinaria delle grandi imprese in crisi (art. 14);
- il riordino della disciplina degli affidamenti diretti di contratti pubblici per le società *"in house"* (art. 16);
 - l'introduzione di disposizioni specifiche in materia di società a partecipazione mista pubblico-privata (art. 17);
 - l'introduzione di disposizioni specifiche in materia di quotazione delle società a controllo pubblico in mercati regolamentati (art. 18);
 - la razionalizzazione delle disposizioni vigenti in materia di gestione del personale (artt. 19 e 25);
 - l'assoggettamento delle società partecipate agli obblighi di pubblicità, trasparenza e diffusione di informazioni da parte delle pubbliche amministrazioni di cui al D. Lgs. 33/2013 (art. 22);
 - la razionalizzazione delle disposizioni finanziarie vigenti in materia di società partecipate dalle pubbliche amministrazioni locali (art. 21);
 - l'attuazione di una ricognizione periodica delle società partecipate e l'eventuale adozione di piani di razionalizzazione (art. 20);
 - la revisione straordinaria delle partecipazioni detenute dalle amministrazioni pubbliche, in sede di entrata in vigore del testo unico (art. 24);
 - le disposizioni di coordinamento la legislazione vigente (art. 27 e 28).

In base all'articolo 24, comma 1, del decreto legislativo 19 agosto 2016, n. 175, ciascuna amministrazione pubblica, entro il 30 settembre 2017, era chiamata a effettuare, con provvedimento motivato, la ricognizione straordinaria delle partecipazioni possedute alla data del 23 settembre 2016, individuando quelle da alienare o da assoggettare alle misure di razionalizzazione di cui all'articolo 20 del TUSP.

Una volta operata tale ricognizione straordinaria, le pubbliche amministrazioni hanno l'obbligo, ai sensi dell'art. 20 del TUSP, di procedere annualmente alla revisione periodica delle partecipazioni detenute predisponendo, ove ne ricorrano i presupposti, un piano di riassetto per la loro razionalizzazione.

A tale obbligo sono tenute le amministrazioni di cui all'articolo 1, comma 2, del decreto legislativo 30 marzo 2001, n. 165, i loro consorzi o associazioni per qualsiasi fine istituiti, gli enti pubblici economici e le autorità di sistema portuale (art. 2, comma 1, lettera a), del TUSP).

Come citato in premessa con deliberazioni del Consiglio comunale n. 130 del 28/12/2018 e n. 184 del 23/12/2019 questo Comune ha provveduto ad effettuare la

ricognizione ordinaria delle partecipazioni possedute rispettivamente alla data del 31/12/2017 e del 31/12/2018, analizzando la rispondenza delle società partecipate ai requisiti richiesti per il loro mantenimento da parte di una amministrazione pubblica, cioè alle categorie di cui all'art. 4 T.U.S.P., il soddisfacimento dei requisiti di cui all'art. 5 (commi 1 e 2), il ricadere in una delle ipotesi di cui all'art. 20 comma 2 T.U.S.P..

Con la presente relazione si procede alla ricognizione ordinaria alla data 31/12/2019.

Si riporta la rappresentazione grafica della struttura delle società partecipate direttamente possedute.

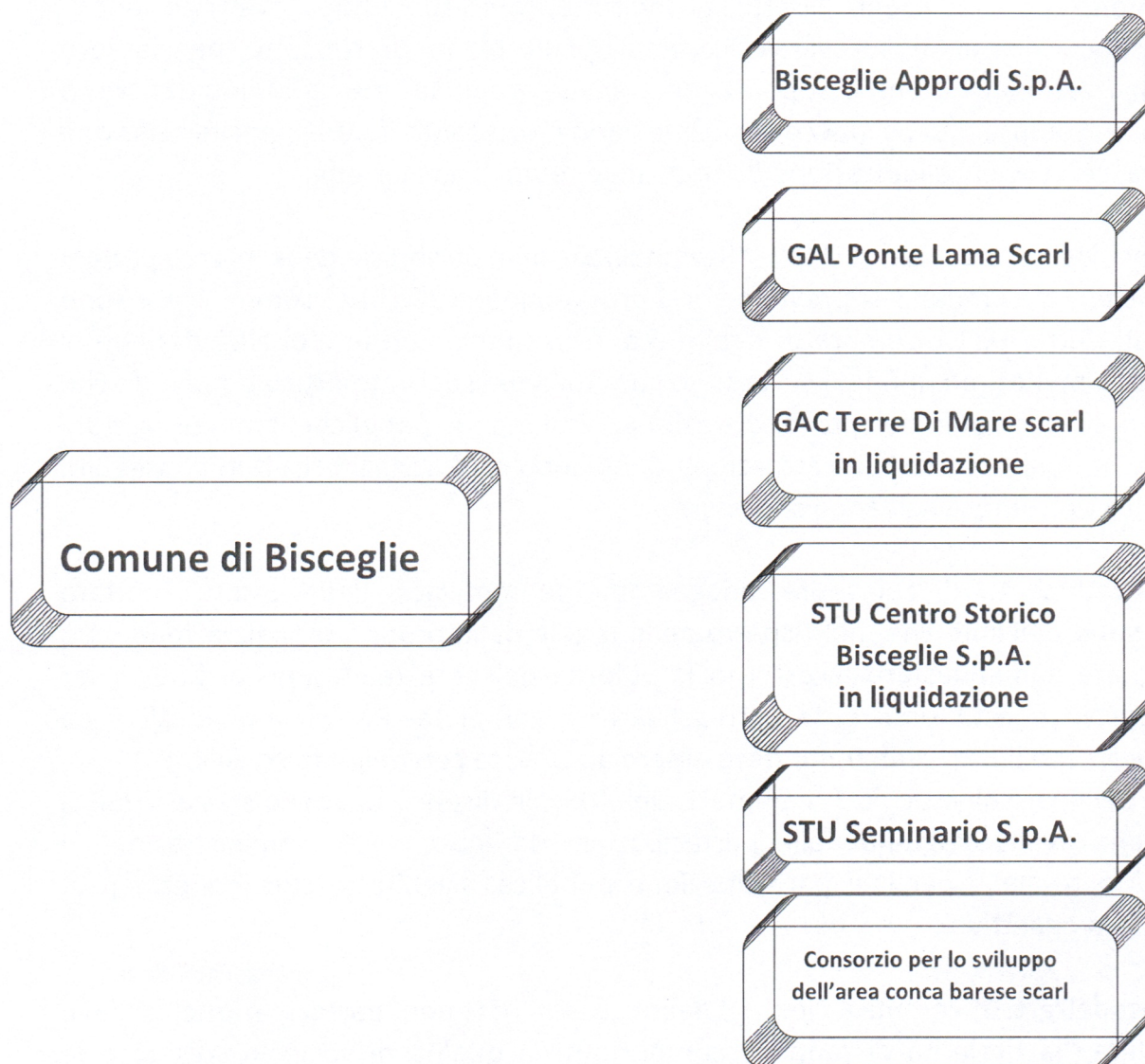

3. Ricognizione delle partecipazioni societarie possedute direttamente al 31/12/2019

L'art. 20 del T.U.S.P. *“Razionalizzazione periodica delle partecipazioni pubbliche”* al comma 1 prevede che le amministrazioni pubbliche effettuino annualmente, con proprio provvedimento, un'analisi dell'assetto complessivo delle società in cui detengono partecipazioni, dirette o indirette, predisponendo, ove ricorrano i presupposti di cui al successivo comma 2, un piano di riassetto per la loro razionalizzazione, fusione o soppressione, anche mediante messa in liquidazione o cessione. Sempre ai sensi del comma 2, il Piano è corredato da un'apposita relazione tecnica, con specifica indicazione di modalità e tempi di attuazione.

Ai sensi dell'art. 20 del T.U.S.P. *“Razionalizzazione periodica delle partecipazioni pubbliche”*, al comma 3 si prevede che i provvedimenti di cui ai commi 1 e 2 sono adottati entro il 31 dicembre di ogni anno, e trasmessi con le modalità definite al comma 3 medesimo. Infine il successivo comma 4 del succitato articolo prevede che in caso di adozione del piano di razionalizzazione le pubbliche amministrazioni approvino una relazione sull'attuazione del piano che evidenzii i risultati conseguiti, entro il 31 dicembre dell'anno successivo.

Il provvedimento di cui sopra, adeguatamente motivato, deve essere adottato dall'organo dell'ente che, nel rispetto delle regole della propria organizzazione, può impegnare e manifestare all'esterno la volontà dell'ente medesimo al fine di far ricadere su quest'ultimo gli effetti dell'attività compiuta. Per gli enti locali è da intendersi che il provvedimento deve essere approvato con delibera consiliare.

Come delineato all'articolo 1, comma 1, del TUSP, le disposizioni dello stesso TUSP si applicano avendo riguardo alle partecipazioni detenute dalle amministrazioni in società a totale o parziale partecipazione pubblica, sia diretta che indiretta (c.d. perimetro oggettivo).

Ai sensi dell'art. 2, comma 1, lett. f), dello stesso TUSP, per *“partecipazione”* si deve intendere *“la titolarità di rapporti comportanti la qualità di socio in società o la titolarità di strumenti finanziari che attribuiscono diritti amministrativi”*.

Una società si considera:

- partecipata direttamente, quando l'amministrazione è titolare di rapporti comportanti la qualità di socio o di strumenti finanziari che attribuiscono diritti amministrativi nella società;
- partecipata indirettamente, quando la partecipazione è detenuta dall'amministrazione per il tramite di società o altri organismi soggetti al

controllo da parte di una singola amministrazione o di più pubbliche amministrazioni congiuntamente.

Pertanto, rientrano fra le “partecipazioni indirette” soggette alle disposizioni del TUSP sia le partecipazioni detenute da una pubblica amministrazione tramite una società o un organismo controllati dalla medesima (controllo solitario), sia le partecipazioni detenute in una società o in un organismo controllati congiuntamente da più Pubbliche Amministrazioni (controllo congiunto).

Con riferimento a quest’ultimo caso, in considerazione del fatto che la “tramite” è controllata da più enti, ai fini dell’analisi della partecipazione e dell’eventuale individuazione delle misure di razionalizzazione da adottare ai sensi dell’art. 20 del TUSP, le Amministrazioni che controllano la società “tramite” sono invitate a utilizzare opportune modalità di coordinamento (tra queste, ad esempio, la conferenza di servizi) per determinare una linea di indirizzo univoca sulle misure di razionalizzazione da adottare, da rendere nota agli organi societari

La nozione di organismo “tramite” non comprende gli enti che rientrano nell’ambito soggettivo di applicazione del TUSP ai sensi del menzionato articolo 2, comma 1, lett. a), come i consorzi di cui all’art. 31 del TUEL e le aziende speciali di cui all’art. 114 del TUEL che dovranno procedere ad adottare un autonomo provvedimento di razionalizzazione periodica delle partecipazioni pubbliche detenute.

L’art. 20, comma 2, lett. d), del TUSP, stabilisce inoltre che le amministrazioni pubbliche devono adottare misure di razionalizzazione per le partecipazioni detenute in società che, nel triennio precedente, hanno conseguito un fatturato medio non superiore a un milione di euro. Ai sensi dell’art. 26, comma 12-quinquies, del TUSP, detta soglia è ridotta a cinquecentomila euro fino all’adozione dei piani di razionalizzazione riferiti al 31 dicembre 2019.

Nell’applicazione di tale norma si deve fare riferimento al bilancio individuale di ciascuna società partecipata con specifico riferimento all’area ordinaria della gestione aziendale, al fine di individuare la misura della “dimensione economica” dell’impresa.

| Società partecipata | P. IVA | % partecipazione | Esito | Note |
|--|-------------|------------------|---------------------------|--|
| Bisceglie Approdi S.p.A. | 05595480723 | 99,26% | Alienazione quote del 55% | L'amministrazione comunale è interessata a ricercare sul mercato un nuovo operatore privato munito di specifiche competenze, creando le condizioni per una cooperazione pubblico-privato su basi solide e con adeguata valorizzazione delle infrastrutture pubbliche |
| GAL Ponte Lama Scarl | 06986040720 | 6% | Mantenimento società | Costituita in attuazione dell'art. 34 del regolamento CE n. 13/2013 – gruppi di azione locale (art. 4, comma 6). Ottenuto finanziamento per attuazione piano sviluppo locale a valere sul POR 2014/2020 |
| GAC Terre Di Mare scarl – in liquidazione | 07230180726 | 9,50% | In liquidazione dal 2017 | Inattiva / non più operativa |
| Stu Centro Storico Bisceglie S.p.A. – in liquidazione | 06438610724 | 5% | In liquidazione dal 2013 | Difficoltà di perseguire l'oggetto sociale |
| Stu Seminario S.p.A. | 06725360728 | 5% | Mantenimento società | Società prevista dall'art. 120 del TUEL D.Lgs. 267/2000 |
| Consorzio per lo sviluppo dell'area conca barese scarl | 05436910722 | 7,50% | Cessione quote | Non indispensabile per il perseguimento delle finalità dell'ente |

Di seguito si riportano le schede di rilevazione delle informazioni contenute nella relazione sullo stato di attuazione del piano di razionalizzazione adottato dall'Ente con riferimento alle partecipazioni al 31/12/2019.

Di seguito si riportano le partecipazioni non più detenute:

SCHEDA PARTECIPAZIONE NON PIU' DETENUTA

Alienazione della partecipazione

DATI ANAGRAFICI DELLA PARTECIPATA

| | |
|----------------|---|
| Codice Fiscale | 06530000725 |
| Denominazione | Farmacia Comunale S.p.A. Bisceglie (ora Farmacia Dr.ssa Pansini Laura) |

| DATI | |
|--|--|
| Partecipazione non più detenuta in attuazione di precedenti piani di razionalizzazione | sì |
| Tipologia di procedura realizzata per l'alienazione della partecipazione | procedura ad evidenza pubblica |
| Data di conclusione della procedura | 08/06/2018 |
| Codice fiscale del Soggetto Acquirente della partecipazione ceduta a titolo oneroso | PNS LRA 55M68 F284F |
| Denominazione del Soggetto Acquirente della partecipazione ceduta a titolo oneroso | Pansini Laura |
| Ammontare dell'introito finanziario previsto per l'operazione (€) | 404.690,21 |
| Ammontare dell'introito finanziario incassato | 404.690,21 |
| Data in cui è avvenuto l'incasso dell'introito finanziario | 09/05/2018 (deposito cauzionale) – 07/06/2018 (saldo mediante assegni circolari) |
| Data prevista per l'incasso del saldo | 08/06/2018 |

SCHEDA PARTECIPAZIONE NON PIU' DETENUTA

Recesso dalla società

DATI ANAGRAFICI DELLA PARTECIPATA

| | |
|----------------|--|
| Codice Fiscale | 05215080721 |
| Denominazione | Agenzia per l'occupazione e lo sviluppo dell'area nord barese ofantina scarl |

| NOME DEL CAMPO | Indicazioni per la compilazione |
|--|---------------------------------|
| Partecipazione non più detenuta in attuazione di precedenti piani di razionalizzazione | sì |
| Data di conclusione della procedura | 31/10/2018 |
| Ottenimento di un introito finanziario | no |
| Ammontare dell'introito finanziario previsto dall'operazione (€) | |
| Ammontare dell'introito finanziario incassato (€) | |
| Data in cui è avvenuto l'incasso dell'introito finanziario | |
| Data prevista per l'incasso del saldo | |
| Ulteriori informazioni* | |

Di seguito si riporta lo stato di attuazione delle partecipazioni detenute:

SCHEDA STATO DI ATTUAZIONE

Alienazione della partecipazione

DATI ANAGRAFICI DELLA PARTECIPATA

| | |
|----------------|--------------------------|
| Codice Fiscale | 05595480723 |
| Denominazione | Bisceglie Approdi S.p.A. |

| DATI | |
|--|---|
| Stato di attuazione della procedura | procedura di alienazione in corso |
| Motivazioni del mancato avvio della procedura | |
| Tipologia di procedura | procedura ad evidenza pubblica |
| Data di avvio della procedura | |
| Stato di avanzamento della procedura | In corso |
| Motivazioni della conclusione della procedura con esito negativo | |
| Ulteriori informazioni | L'alienazione riguarda il 55 % dell'intera partecipazione posseduta dall'Ente |

Alienazione della partecipazione

DATI ANAGRAFICI DELLA PARTECIPATA

| | |
|----------------|--|
| Codice Fiscale | 05436910722 |
| Denominazione | Consorzio per lo sviluppo dell'area conca barese scarl |

| DATI | |
|--|---|
| Stato di attuazione della procedura | procedura conclusa senza alienazione |
| Motivazioni del mancato avvio della procedura | |
| Tipologia di procedura | procedura ad evidenza pubblica |
| Data di avvio della procedura | |
| Stato di avanzamento della procedura | In corso |
| Motivazioni della conclusione della procedura con esito negativo | |
| Ulteriori informazioni | L'alienazione riguarda l'intera quota posseduta dall'ente |

Messa in liquidazione della società

DATI ANAGRAFICI DELLA PARTECIPATA

| | |
|----------------|--------------------------|
| Codice Fiscale | 07230180726 |
| Denominazione | GAC Terre di Mare scarls |

| DATI | |
|---|------------------------------------|
| Stato di attuazione della procedura | Procedura di liquidazione in corso |
| Motivazioni della mancato avvio della procedura | |
| Data di deliberazione della liquidazione | 15/05/2017 |
| Stato di avanzamento della procedura | In corso |
| Data di deliberazione della revoca | |

| DATI | |
|--|--|
| Motivazioni della conclusione della procedura con esito negativo | |

Messa in liquidazione della società

DATI ANAGRAFICI DELLA PARTECIPATA

| | |
|----------------|-------------------------------------|
| Codice Fiscale | 06438610724 |
| Denominazione | STU Centro Storico Bisceglie S.p.A. |

| DATI | |
|--|------------------------------------|
| Stato di attuazione della procedura | Procedura di liquidazione in corso |
| Motivazioni della mancato avvio della procedura | |
| Data di deliberazione della liquidazione | 29/07/2013 |
| Stato di avanzamento della procedura | In corso |
| Data di deliberazione della revoca | |
| Motivazioni della conclusione della procedura con esito negativo | |

Mantenimento della partecipazione con azioni di razionalizzazione della società

DATI ANAGRAFICI DELLA PARTECIPATA

| | |
|----------------|----------------------|
| Codice Fiscale | 06725360728 |
| Denominazione | STU Seminario s.p.A. |

| NOME DEL CAMPO | Indicazioni per la compilazione |
|--|--|
| Stato di attuazione degli interventi di razionalizzazione | Interventi di razionalizzazione della società in corso |
| Interventi di razionalizzazione previsti | |
| Motivazioni del mancato avvio degli interventi di razionalizzazione previsti | |
| Interventi di razionalizzazione realizzati | |
| Ulteriori informazioni* | |

4. Conclusioni

In attuazione di quanto stabilito con deliberazione di Consiglio comunale n.95 del 28/09/2017, con deliberazione Consiliare n. 130 del 28/12/2018 e con deliberazione n. 184 del 23/12/2019, questo Comune ha provveduto ad *attivare, e/o a proseguire*, le *attività/procedure* necessarie per portare a compimento il piano di razionalizzazione delle partecipazioni societarie, con particolare riferimento a quelle delle quali è stata decisa la dismissione, operazione quest'ultima che richiede lo svolgimento di iter complessi e articolati. La ricognizione effettuata **non prevede** un nuovo piano di razionalizzazione.

Per quanto riguarda altresì le altre partecipazioni societarie possedute, delle quali il mantenimento è confermato, si evidenzia quanto segue:

| Denominazione Società | Tipo di partecipazione | % quota di partecipazione | Motivazione della scelta |
|-----------------------|------------------------|---------------------------|--|
| GAL Ponte Lama scarl | diretta | 6% | Costituita in attuazione dell'art. 34 del regolamento CE n. 13/2013 – Gruppi d'Azione Locale (art.4, co. 6). Ottenuto finanziamento per attuazione piano sviluppo locale a valere sul p.o.r. 2014/2020 |
| Stu Seminario S.p.A. | diretta | 5 % | Società prevista dall'articolo 120 del TUEL D.Lgs 267/2000. Intervento in fase di realizzazione |

Le attività saranno ultimate in considerazione sia dei tempi di riavvio delle procedure della Bisceglie Approdi S.p.A. sia dei tempi di liquidazione e recesso delle società sopracitate.

Bisceglie, lì 10/12/2020

Il Dirigente
(Dr. Angelo Pedone)

A. Informazioni di dettaglio sulle singole partecipazioni

Di seguito si riportano le informazioni di dettaglio:

DATI ANAGRAFICI DELLA PARTECIPATA

| DATI | |
|---|---|
| Codice Fiscale | 06530000725 |
| Denominazione | Farmacia Comunale S.p.A. Bisceglie (ora Farmacia Dr.ssa Pansini Laura) |
| Anno di costituzione della società | 2006 |
| Forma giuridica | Società per azioni |
| Tipo di fondazione | |
| Altra forma giuridica | |
| Stato della società | La società è attiva |
| Anno di inizio della procedura | |
| Società con azioni quotate in mercati regolamentati | no |
| Società che ha emesso strumenti finanziari quotati in mercati regolamentati (ex TUSP) | no |
| La società è un GAL | no |

SEDE LEGALE DELLA PARTECIPATA

| DATI | |
|-----------|-----------------------------|
| Stato | Italia |
| Provincia | BT |
| Comune | Bisceglie |
| CAP | 76011 |
| Indirizzo | Via Don Tonino Bello, 1-1/A |
| Telefono | |
| FAX | |
| Email | 18041@pec.federfarma.it |

SETTORE DI ATTIVITÀ DELLA PARTECIPATA

| DATI | |
|---------------------------------|--|
| Attività 1 | Codice ATECO G.47.73.1 - commercio al dettaglio in esercizi specializzati di prodotti farmaceutici |
| Peso indicativo dell'attività % | 100 % |

ULTERIORI INFORMAZIONI SULLA PARTECIPATA

| DATI | |
|---|----|
| Società in house | no |
| Previsione nello statuto di limiti sul fatturato | no |
| Società contenuta nell'allegato A al D.Lgs. n. 175/2016 | |
| Società a partecipazione pubblica di diritto singolare (art.1, c. 4, lett. A) | no |
| Riferimento normativo società di diritto singolare | |
| La partecipata svolge attività economiche protette da diritti speciali o esclusivi insieme con altre attività svolte in regime di mercato | no |
| Riferimento normativo società con diritti speciali o esclusivi insieme con altre attività svolte in regime di mercato | |

| DATI | |
|--|----|
| Società esclusa dall'applicazione dell'art. 4 con DPCM (art. 4, c. 9) | no |
| Società esclusa dall'applicazione dell'art. 4 con provvedimento del Presidente della Regione o delle Prov. Autonome (art. 4, c. 9) | no |
| Riferimento normativo atto esclusione ⁽⁴⁾ | no |

DATI DI BILANCIO PER LA VERIFICA TUSP

| DATI | Anno 2018 |
|--|---|
| Tipologia di attività svolta | Attività produttive di beni e servizi |
| Numero medio di dipendenti | 4 |
| Numero dei componenti dell'organo di amministrazione | Amministratore unico |
| Compenso dei componenti dell'organo di amministrazione | 41.466,00 |
| Numero dei componenti dell'organo di controllo | n. 1 Revisore dei conti n. 3 Componenti del Collegio Sindacale |
| Compenso dei componenti dell'organo di controllo | 9.448,00 |

| DATI | 2018 | 2017 | 2016 | 2015 | 2014 |
|-----------------------|-----------|-------------|------------|-------------|------------|
| Approvazione bilancio | sì | sì | sì | sì | sì |
| Risultato d'esercizio | 69.396,00 | - 12.640,00 | - 2.435,00 | - 16.044,00 | - 5.308,00 |

1. Attività produttive di beni e servizi o Distretti tecnologici

| NOME DEL CAMPO | 2018 | 2017 | 2016 |
|--|--------------|-----------|-----------|
| A1) Ricavi delle vendite e delle prestazioni | € 608.021,00 | € 597.428 | € 647.497 |
| A5) Altri Ricavi e Proventi | € 1.441,00 | € 1.954 | € 954 |
| di cui Contributi in conto esercizio | / | / | / |

QUOTA DI POSSESSO (quota diretta e/o indiretta)

| DATI | |
|--|------------------------|
| Tipologia di Partecipazione | Partecipazione diretta |
| Quota diretta | 45 % |
| Codice Fiscale Tramite | |
| Denominazione Tramite (organismo) | |
| Quota detenuta dalla Tramite nella società | |

QUOTA DI POSSESSO – TIPO DI CONTROLLO

| DATI | |
|-------------------|---------|
| Tipo di controllo | nessuno |

INFORMAZIONI ED ESITO PER LA RAZIONALIZZAZIONE

| DATI | |
|--|----|
| Partecipazione ancora detenuta alla data di adozione del provvedimento | No |
| Società controllata da una quotata | No |
| CF della società quotata controllante | |
| Denominazione della società quotata controllante | |

| DATI | |
|---|---|
| La partecipata svolge un'attività di produzione di beni e servizi a favore dell'Amministrazione? | No |
| Attività svolta dalla Partecipata | attività diversa dalle precedenti |
| Descrizione dell'attività | commercio al dettaglio in esercizi specializzati di prodotti farmaceutici |
| Quota % di partecipazione detenuta dal soggetto privato | 55% |
| Svolgimento di attività analoghe a quelle svolte da altre società (art.20, c.2 lett. c) | no |
| Necessità di contenimento dei costi di funzionamento (art.20, c.2 lett. f) | no |
| Necessità di aggregazione di società (art.20, c.2 lett. g) | no |
| L'Amministrazione ha fissato, con proprio provvedimento, obiettivi specifici sui costi di funzionamento della partecipata? (art.19, c, 5) | no |
| Esito della revisione periodica | razionalizzazione |
| Modalità (razionalizzazione) | cessione della partecipazione a titolo oneroso |
| Termine previsto per la razionalizzazione | Atto di cessione partecipazione del 8/06/2018 |

DATI ANAGRAFICI DELLA PARTECIPATA

| DATI | |
|---|--------------------------|
| Codice Fiscale | 05595480723 |
| Denominazione | Bisceglie Approdi S.p.A. |
| Anno di costituzione della società | 2003 |
| Forma giuridica | Società per azioni |
| Tipo di fondazione | |
| Altra forma giuridica | |
| Stato della società | La società è attiva |
| Anno di inizio della procedura | |
| Società con azioni quotate in mercati regolamentati | no |
| Società che ha emesso strumenti finanziari quotati in mercati regolamentati (ex TUSP) | no |
| La società è un GAL | no |

SEDE LEGALE DELLA PARTECIPATA

| DATI | |
|-----------|------------------------------|
| Stato | Italia |
| Provincia | BT |
| Comune | Bisceglie |
| CAP | 76011 |
| Indirizzo | Via Trento, 8 |
| Telefono | |
| FAX | |
| Email | info@pec.bisceglieapprodi.it |

SETTORE DI ATTIVITÀ DELLA PARTECIPATA

| DATI | |
|---------------------------------|--|
| Attività 1 | Codice ATECO H.52.22.09 - attività connesse al trasporto per via d'acqua di passeggeri, animali o merci: gestione di porti e banchine, gestione di chiuse eccetera, attività di navigazione, pilotaggio e ancoraggio, servizi su chiatta, attività di recupero in acqua, attività di segnalazione marittima (fari), rimessaggio imbarcazioni |
| Peso indicativo dell'attività % | 100 % |

ULTERIORI INFORMAZIONI SULLA PARTECIPATA

| DATI | |
|---|----|
| Società in house | no |
| Previsione nello statuto di limiti sul fatturato | no |
| Società contenuta nell'allegato A al D.Lgs. n. 175/2016 | |
| Società a partecipazione pubblica di diritto singolare (art.1, c. 4, lett. A) | no |
| Riferimento normativo società di diritto singolare | |
| La partecipata svolge attività economiche protette da diritti speciali o esclusivi insieme con altre attività svolte in regime di mercato | no |
| Riferimento normativo società con diritti speciali o esclusivi insieme con altre attività svolte in regime di mercato | |
| Società esclusa dall'applicazione dell'art. 4 con DPCM (art. 4, c. 9) | no |
| Società esclusa dall'applicazione dell'art. 4 con provvedimento del Presidente della Regione o delle Prov. Autonome (art. 4, c. 9) | no |
| Riferimento normativo atto esclusione | no |

DATI DI BILANCIO PER LA VERIFICA TUSP

| DATI | Anno 2019 |
|--|---|
| Tipologia di attività svolta | Attività produttive di beni e servizi |
| Numero medio di dipendenti | 7 |
| Numero dei componenti dell'organo di amministrazione | 5 |
| Compenso dei componenti dell'organo di amministrazione | 41.097,56 |
| Numero dei componenti dell'organo di controllo | n. 1 Revisore dei conti n. 3 Componenti del Collegio Sindacale |
| Compenso dei componenti dell'organo di controllo | 12.576,00 |

| NOME DEL CAMPO | 2019 | 2018 | 2017 | 2016 | 2015 |
|-----------------------|--------|--------|--------|-------|--------|
| Approvazione bilancio | sì | sì | sì | sì | sì |
| Risultato d'esercizio | 16.988 | 15.353 | 10.349 | 9.388 | 20.687 |

1. Attività produttive di beni e servizi o Distretti tecnologici

| DATI | 2019 | 2018 | 2017 |
|--|-----------|-----------|-----------|
| A1) Ricavi delle vendite e delle prestazioni | € 551.103 | € 521.993 | € 529.822 |
| A5) Altri Ricavi e Proventi | € 108.552 | € 97.631 | € 129.795 |
| di cui Contributi in conto esercizio | / | / | / |

QUOTA DI POSSESSO (quota diretta e/o indiretta)

| DATI | |
|--|------------------------|
| Tipologia di Partecipazione | Partecipazione diretta |
| Quota diretta | 99.26 % |
| Codice Fiscale Tramite | |
| Denominazione Tramite (organismo) | |
| Quota detenuta dalla Tramite nella società | |

QUOTA DI POSSESSO – TIPO DI CONTROLLO

| DATI | |
|-------------------|--|
| Tipo di controllo | controllo solitario - maggioranza dei voti esercitabili nell'assemblea ordinaria |

INFORMAZIONI ED ESITO PER LA RAZIONALIZZAZIONE

| DATI | |
|---|---|
| Partecipazione ancora detenuta alla data di adozione del provvedimento | Sì |
| Società controllata da una quotata | No |
| CF della società quotata controllante | |
| Denominazione della società quotata controllante | |
| La partecipata svolge un'attività di produzione di beni e servizi a favore dell'Amministrazione? | No |
| Attività svolta dalla Partecipata | attività diversa dalle precedenti |
| Descrizione dell'attività | Altre attività dei servizi connessi al trasporto marittimo e per vie d'acqua |
| Quota % di partecipazione detenuta dal soggetto privato | 0.74% |
| Svolgimento di attività analoghe a quelle svolte da altre società (art.20, c.2 lett.c) | no |
| Necessità di contenimento dei costi di funzionamento (art.20, c.2 lett.f) | no |
| Necessità di aggregazione di società (art.20, c.2 lett.g) | no |
| L'Amministrazione ha fissato, con proprio provvedimento, obiettivi specifici sui costi di funzionamento della partecipata? (art.19, c, 5) | no |
| Esito della revisione periodica | razionalizzazione |
| Modalità (razionalizzazione) | cessione della partecipazione a titolo oneroso |
| Termine previsto per la razionalizzazione | |
| Note | L'alienazione riguarda il 55 % dell'intera partecipazione posseduta dall'ente |

DATI ANAGRAFICI DELLA PARTECIPATA

| DATI | |
|---|--|
| Codice Fiscale | 06986040720 |
| Denominazione | GAL Ponte Lama Scarls |
| Anno di costituzione della società | 2009 |
| Forma giuridica | Società consortile a responsabilità limitata |
| Tipo di fondazione | |
| Altra forma giuridica | |
| Stato della società | La società è attiva |
| Anno di inizio della procedura | |
| Società con azioni quotate in mercati regolamentati | no |

| DATI | |
|---|----|
| Società che ha emesso strumenti finanziari quotati in mercati regolamentati (ex TUSP) | no |
| La società è un GAL | si |

SEDE LEGALE DELLA PARTECIPATA

| DATI | |
|-----------|------------------------------|
| Stato | Italia |
| Provincia | BT |
| Comune | Bisceglie |
| CAP | 76011 |
| Indirizzo | Corso Giuseppe Garibaldi, 23 |
| Telefono | |
| FAX | |
| Email | |

SETTORE DI ATTIVITÀ DELLA PARTECIPATA

| DATI | |
|---------------------------------|--|
| Attività 1 | Codice ATECO M.70.22.09 - ALTRE ATTIVITÀ DI CONSULENZA IMPRENDITORIALE E ALTRA CONSULENZA AMMINISTRATIVO-GESTIONALE E PIANIFICAZIONE AZIENDALE |
| Peso indicativo dell'attività % | 100 % |

ULTERIORI INFORMAZIONI SULLA PARTECIPATA

| DATI | |
|---|----|
| Società in house | no |
| Previsione nello statuto di limiti sul fatturato | no |
| Società contenuta nell'allegato A al D.Lgs. n. 175/2016 | |
| Società a partecipazione pubblica di diritto singolare (art.1, c. 4, lett. A) | no |
| Riferimento normativo società di diritto singolare | |
| La partecipata svolge attività economiche protette da diritti speciali o esclusivi insieme con altre attività svolte in regime di mercato | no |
| Riferimento normativo società con diritti speciali o esclusivi insieme con altre attività svolte in regime di mercato | |
| Società esclusa dall'applicazione dell'art. 4 con DPCM (art. 4, c. 9) | no |
| Società esclusa dall'applicazione dell'art. 4 con provvedimento del Presidente della Regione o delle Prov. Autonome (art. 4, c. 9) | no |
| Riferimento normativo atto esclusione | no |

DATI DI BILANCIO PER LA VERIFICA TUSP

| DATI | Anno 2019 |
|--|---------------------------------------|
| Tipologia di attività svolta | Attività produttive di beni e servizi |
| Numero medio di dipendenti | 7 |
| Numero dei componenti dell'organo di amministrazione | 5 |
| Compenso dei componenti dell'organo di amministrazione | nessuno |

| DATI | Anno 2019 |
|--|--|
| Numero dei componenti dell'organo di controllo | n. 3 Componenti del Collegio Sindacale |
| Compenso dei componenti dell'organo di controllo | 12.000,00 |

| DATI | 2019 | 2018 | 2017 | 2016 | 2015 |
|-----------------------|----------|----------|---------|----------|----------|
| Approvazione bilancio | sì | sì | sì | sì | sì |
| Risultato d'esercizio | - 13.669 | - 10.840 | - 1.966 | - 55.950 | - 79.531 |

1. Attività produttive di beni e servizi o Distretti tecnologici

| DATI | 2019 | 2018 | 2017 |
|--|-----------|-----------|-----------|
| A1) Ricavi delle vendite e delle prestazioni | € 16.148 | € 5.000 | € 8.197 |
| A5) Altri Ricavi e Proventi | € 542.533 | € 420.690 | € 256.285 |
| di cui Contributi in conto esercizio | € 538.247 | € 420.331 | € 213.851 |

QUOTA DI POSSESSO (quota diretta e/o indiretta)

| DATI | |
|--|------------------------|
| Tipologia di Partecipazione | Partecipazione diretta |
| Quota diretta | 6 % |
| Codice Fiscale Tramite | |
| Denominazione Tramite (organismo) | |
| Quota detenuta dalla Tramite nella società | |

QUOTA DI POSSESSO – TIPO DI CONTROLLO

| DATI | |
|-------------------|---------|
| Tipo di controllo | nessuno |

INFORMAZIONI ED ESITO PER LA RAZIONALIZZAZIONE

| DATI | |
|--|--|
| Partecipazione ancora detenuta alla data di adozione del provvedimento | Sì |
| Società controllata da una quotata | No |
| CF della società quotata controllante | |
| Denominazione della società quotata controllante | |
| La partecipata svolge un'attività di produzione di beni e servizi a favore dell'Amministrazione? | No |
| Attività svolta dalla Partecipata | attività diversa dalle precedenti |
| Descrizione dell'attività | ALTRE ATTIVITÀ DI CONSULENZA IMPRENDITORIALE E ALTRA CONSULENZA AMMINISTRATIVO-GESTIONALE E PIANIFICAZIONE AZIENDALE |
| Quota % di partecipazione detenuta dal soggetto privato | 66 % |
| Svolgimento di attività analoghe a quelle svolte da altre società (art.20, c.2 lett. c) | no |
| Necessità di contenimento dei costi di funzionamento (art.20, c.2 lett. f) | no |
| Necessità di aggregazione di società (art.20, c.2 lett. g) | no |

| DATI | |
|---|-------------------------------|
| L'Amministrazione ha fissato, con proprio provvedimento, obiettivi specifici sui costi di funzionamento della partecipata? (art.19, c, 5) | no |
| Esito della revisione periodica | mantenimento senza interventi |
| Modalità (razionalizzazione) | |
| Termine previsto per la razionalizzazione | |

DATI ANAGRAFICI DELLA PARTECIPATA

| DATI | |
|---|---|
| Codice Fiscale | 07230180726 |
| Denominazione | GAC TERRE DI MARE scarl |
| Anno di costituzione della società | 2011 |
| Forma giuridica | Società consortile a responsabilità limitata |
| Tipo di fondazione | |
| Altra forma giuridica | |
| Stato della società | Sono in corso procedure di liquidazione volontaria o scioglimento |
| Anno di inizio della procedura | 2017 |
| Società con azioni quotate in mercati regolamentati | no |
| Società che ha emesso strumenti finanziari quotati in mercati regolamentati (ex TUSP) | no |
| La società è un GAL | no |

SEDE LEGALE DELLA PARTECIPATA

| DATI | |
|-----------|-----------------------|
| Stato | Italia |
| Provincia | BA |
| Comune | Molfetta |
| CAP | 70056 |
| Indirizzo | Via San Domenico, 36 |
| Telefono | |
| FAX | |
| Email | gacterredimare@pec.it |

SETTORE DI ATTIVITÀ DELLA PARTECIPATA

| DATI | |
|---------------------------------|--|
| Attività 1 | Codice ATECO M.70.22.09 - ALTRE ATTIVITÀ DI CONSULENZA IMPRENDITORIALE E ALTRA CONSULENZA AMMINISTRATIVO-GESTIONALE E PIANIFICAZIONE AZIENDALE |
| Peso indicativo dell'attività % | 100 % |

ULTERIORI INFORMAZIONI SULLA PARTECIPATA

| DATI | |
|---|----|
| Società in house | no |
| Previsione nello statuto di limiti sul fatturato | no |
| Società contenuta nell'allegato A al D.Lgs. n. 175/2016 | |
| Società a partecipazione pubblica di diritto singolare (art.1, c. 4, lett. A) | no |
| Riferimento normativo società di diritto singolare | |

| DATI | |
|---|----|
| La partecipata svolge attività economiche protette da diritti speciali o esclusivi insieme con altre attività svolte in regime di mercato | no |
| Riferimento normativo società con diritti speciali o esclusivi insieme con altre attività svolte in regime di mercato | |
| Società esclusa dall'applicazione dell'art. 4 con DPCM (art. 4, c. 9) | no |
| Società esclusa dall'applicazione dell'art. 4 con provvedimento del Presidente della Regione o delle Prov. Autonome (art. 4, c. 9) | no |
| Riferimento normativo atto esclusione | no |

DATI DI BILANCIO PER LA VERIFICA TUSP

| NOME DEL CAMPO | Anno 2019 |
|--|---|
| Tipologia di attività svolta | Attività produttive di beni e servizi |
| Numero medio di dipendenti | 0 |
| Numero dei componenti dell'organo di amministrazione | 5 |
| Compenso dei componenti dell'organo di amministrazione | Nessuno |
| Numero dei componenti dell'organo di controllo | La società è amministrata da un liquidatore |
| Compenso dei componenti dell'organo di controllo | ND |

| DATI | 2019 | 2018 | 2017 | 2016 | 2015 |
|-----------------------|-------|-------|---------|----------|------|
| Approvazione bilancio | sì | sì | sì | sì | sì |
| Risultato d'esercizio | - 557 | - 750 | - 5.962 | - 12.698 | 188 |

1. Attività produttive di beni e servizi o Distretti tecnologici

| DATI | 2019 | 2018 | 2017 |
|--|------|-------|------|
| A1) Ricavi delle vendite e delle prestazioni | € / | € / | € / |
| A5) Altri Ricavi e Proventi | € 1 | € 100 | € 21 |
| di cui Contributi in conto esercizio | / | / | / |

QUOTA DI POSSESSO (quota diretta e/o indiretta)

| DATI | |
|--|------------------------|
| Tipologia di Partecipazione | Partecipazione diretta |
| Quota diretta | 9.5 % |
| Codice Fiscale Tramite | |
| Denominazione Tramite (organismo) | |
| Quota detenuta dalla Tramite nella società | |

QUOTA DI POSSESSO – TIPO DI CONTROLLO

| DATI | |
|-------------------|---------|
| Tipo di controllo | nessuno |

INFORMAZIONI ED ESITO PER LA RAZIONALIZZAZIONE

| DATI | |
|---|--|
| Partecipazione ancora detenuta alla data di adozione del provvedimento | Sì |
| Società controllata da una quotata | No |
| CF della società quotata controllante | |
| Denominazione della società quotata controllante | |
| La partecipata svolge un'attività di produzione di beni e servizi a favore dell'Amministrazione? | No |
| Attività svolta dalla Partecipata | attività diversa dalle precedenti |
| Descrizione dell'attività | ALTRE ATTIVITÀ DI CONSULENZA IMPRENDITORIALE E ALTRA CONSULENZA AMMINISTRATIVO-GESTIONALE E PIANIFICAZIONE AZIENDALE |
| Quota % di partecipazione detenuta dal soggetto privato | 67.5 % |
| Svolgimento di attività analoghe a quelle svolte da altre società (art.20, c.2 lett. c) | si |
| Necessità di contenimento dei costi di funzionamento (art.20, c.2 lett. f) | no |
| Necessità di aggregazione di società (art.20, c.2 lett. g) | no |
| L'Amministrazione ha fissato, con proprio provvedimento, obiettivi specifici sui costi di funzionamento della partecipata? (art.19, c, 5) | no |
| Esito della revisione periodica | razionalizzazione |
| Modalità (razionalizzazione) | messa in liquidazione della società |
| Termine previsto per la razionalizzazione | |

DATI ANAGRAFICI DELLA PARTECIPATA

| DATI | |
|---|--|
| Codice Fiscale | 05215080721 |
| Denominazione | Agenzia per l'occupazione e lo sviluppo dell'area nord barese ofantina scarl |
| Anno di costituzione della società | 2003 |
| Forma giuridica | Società consortile a responsabilità limitata |
| Tipo di fondazione | |
| Altra forma giuridica | |
| Stato della società | La società è attiva |
| Anno di inizio della procedura | |
| Società con azioni quotate in mercati regolamentati | no |
| Società che ha emesso strumenti finanziari quotati in mercati regolamentati (ex TUSP) | no |
| La società è un GAL | |

SEDE LEGALE DELLA PARTECIPATA

| DATI | |
|-----------|-----------------------------------|
| Stato | Italia |
| Provincia | BT |
| Comune | Barletta |
| CAP | 76121 |
| Indirizzo | Presso Castello Svevo di Barletta |
| Telefono | |
| FA | |

| DATI | |
|-------|-----------------------|
| Email | pattonbo@legalmail.it |

SETTORE DI ATTIVITÀ DELLA PARTECIPATA

| NOME DEL CAMPO | |
|---------------------------------|--|
| Attività 1 | Codice ATECO M.74.90.93 - ALTRE ATTIVITÀ DI CONSULENZA TECNICA NCA, brevetti, risparmio energetico, ambiente |
| Peso indicativo dell'attività % | 100 % |

ULTERIORI INFORMAZIONI SULLA PARTECIPATA

| DATI | |
|---|----|
| Società in house | no |
| Previsione nello statuto di limiti sul fatturato ⁽³⁾ | no |
| Società contenuta nell'allegato A al D.Lgs. n. 175/2016 | |
| Società a partecipazione pubblica di diritto singolare (art.1, c. 4, lett. A) | no |
| Riferimento normativo società di diritto singolare ⁽³⁾ | |
| La partecipata svolge attività economiche protette da diritti speciali o esclusivi insieme con altre attività svolte in regime di mercato | no |
| Riferimento normativo società con diritti speciali o esclusivi insieme con altre attività svolte in regime di mercato ⁽³⁾ | |
| Società esclusa dall'applicazione dell'art. 4 con DPCM (art. 4, c. 9) | no |
| Società esclusa dall'applicazione dell'art. 4 con provvedimento del Presidente della Regione o delle Prov. Autonome (art. 4, c. 9) | no |
| Riferimento normativo atto esclusione ⁽⁴⁾ | no |

| DATI | Anno 2018 |
|--|--|
| Tipologia di attività svolta | Attività produttive di beni e servizi |
| Numero medio di dipendenti | 22 |
| Numero dei componenti dell'organo di amministrazione | 3 |
| Compenso dei componenti dell'organo di amministrazione | nessuno |
| Numero dei componenti dell'organo di controllo | n. 3 Componenti del Collegio Sindacale |
| Compenso dei componenti dell'organo di controllo | 24.109,00 |

| DATI | 2018 | 2017 | 2016 | 2015 | 2014 |
|-----------------------|---|------|------|------|------|
| Approvazione bilancio | sì | sì | sì | sì | sì |
| Risultato d'esercizio | 0 | 0 | 0 | 0 | 0 |
| Note | Non si rappresentano gli utili in quanto gli stessi confluiscono nel Fondo di dotazione | | | | |

1. Attività produttive di beni e servizi o Distretti tecnologici

| DATI | 2018 | 2017 | 2016 |
|--|-------------|-------------|-------------|
| A1) Ricavi delle vendite e delle prestazioni | € 0 | € 0 | € 0 |
| A5) Altri Ricavi e Proventi | € 1.206.421 | € 1.346.265 | € 1.272.231 |
| di cui Contributi in conto esercizio | / | / | / |

QUOTA DI POSSESSO (quota diretta e/o indiretta)

| DATI | |
|--|------------------------|
| Tipologia di Partecipazione | Partecipazione diretta |
| Quota diretta | 11.23 % |
| Codice Fiscale Tramite | |
| Denominazione Tramite (organismo) | |
| Quota detenuta dalla Tramite nella società | |

QUOTA DI POSSESSO – TIPO DI CONTROLLO

| DATI | |
|-------------------|---------|
| Tipo di controllo | nessuno |

INFORMAZIONI ED ESITO PER LA RAZIONALIZZAZIONE

| DATI | |
|---|--|
| Partecipazione ancora detenuta alla data di adozione del provvedimento | Sì |
| Società controllata da una quotata | No |
| CF della società quotata controllante | |
| Denominazione della società quotata controllante | |
| La partecipata svolge un'attività di produzione di beni e servizi a favore dell'Amministrazione? | No |
| Attività svolta dalla Partecipata | attività diversa dalle precedenti |
| Descrizione dell'attività | Altre attività di consulenza tecnica nca |
| Quota % di partecipazione detenuta dal soggetto privato | 0.35 % |
| Svolgimento di attività analoghe a quelle svolte da altre società (art.20, c.2 lett. c) | no |
| Necessità di contenimento dei costi di funzionamento (art.20, c.2 lett. f) | no |
| Necessità di aggregazione di società (art.20, c.2 lett. g) | no |
| L'Amministrazione ha fissato, con proprio provvedimento, obiettivi specifici sui costi di funzionamento della partecipata? (art.19, c, 5) | no |
| Esito della revisione periodica | razionalizzazione |
| Modalità (razionalizzazione) | recesso dalla società |
| Termine previsto per la razionalizzazione | 31/10/2018 |

DATI ANAGRAFICI DELLA PARTECIPATA

| DATI | |
|---|---|
| Codice Fiscale | 06438610724 |
| Denominazione | STU centro storico Bisceglie S.p.A. |
| Anno di costituzione della società | 2006 |
| Forma giuridica | Società per azioni |
| Tipo di fondazione | |
| Altra forma giuridica | |
| Stato della società | Sono in corso procedure di liquidazione volontaria o scioglimento |
| Anno di inizio della procedura | 2013 |
| Società con azioni quotate in mercati regolamentati | no |

| DATI | |
|---|----|
| Società che ha emesso strumenti finanziari quotati in mercati regolamentati (ex TUSP) | no |
| La società è un GAL | no |

SEDE LEGALE DELLA PARTECIPATA

| DATI | |
|-----------|--------------------------|
| Stato | Italia |
| Provincia | BT |
| Comune | Bisceglie |
| CAP | 76011 |
| Indirizzo | Via Pendio San Rocco, 22 |
| Telefono | |
| FAX | |
| Email | |

SETTORE DI ATTIVITÀ DELLA PARTECIPATA

| DATI | |
|---------------------------------|--|
| Attività 1 | Codice ATECO 0.84.12.3 - Regolamentazione dell'attività degli organismi preposti alla gestione di progetti per l'edilizia abitativa e l'assetto del territorio e per la tutela dell'ambiente |
| Peso indicativo dell'attività % | 100 % |

ULTERIORI INFORMAZIONI SULLA PARTECIPATA

| DATI | |
|---|----|
| Società in house | no |
| Previsione nello statuto di limiti sul fatturato | no |
| Società contenuta nell'allegato A al D.Lgs. n. 175/2016 | |
| Società a partecipazione pubblica di diritto singolare (art.1, c. 4, lett. A) | no |
| Riferimento normativo società di diritto singolare | |
| La partecipata svolge attività economiche protette da diritti speciali o esclusivi insieme con altre attività svolte in regime di mercato | no |
| Riferimento normativo società con diritti speciali o esclusivi insieme con altre attività svolte in regime di mercato | |
| Società esclusa dall'applicazione dell'art. 4 con DPCM (art. 4, c. 9) | no |
| Società esclusa dall'applicazione dell'art. 4 con provvedimento del Presidente della Regione o delle Prov. Autonome (art. 4, c. 9) | no |
| Riferimento normativo atto esclusione | no |

| DATI | Anno 2019 |
|--|---|
| Tipologia di attività svolta | Attività produttive di beni e servizi |
| Numero medio di dipendenti | = |
| Numero dei componenti dell'organo di amministrazione | La società è amministrata da un liquidatore |
| Compenso dei componenti dell'organo di amministrazione | |
| Numero dei componenti dell'organo di controllo | |
| Compenso dei componenti dell'organo di controllo | |

| DATI | 2019 | 2018 | 2017 | 2016 | 2015 |
|-----------------------|---------|---------|------|------|------|
| Approvazione bilancio | sì | sì | sì | sì | sì |
| Risultato d'esercizio | - 6.000 | - 6.000 | ND | ND | ND |

1. Attività produttive di beni e servizi o Distretti tecnologici

| DATI | 2019 | 2018 | 2017 |
|--|------|------|------|
| A1) Ricavi delle vendite e delle prestazioni | € 0 | € 0 | € 0 |
| A5) Altri Ricavi e Proventi | € 0 | € 0 | € 0 |
| di cui Contributi in conto esercizio | / | / | / |

QUOTA DI POSSESSO (quota diretta e/o indiretta)

| DATI | |
|--|------------------------|
| Tipologia di Partecipazione | Partecipazione diretta |
| Quota diretta | 5 % |
| Codice Fiscale Tramite | |
| Denominazione Tramite (organismo) | |
| Quota detenuta dalla Tramite nella società | |

QUOTA DI POSSESSO – TIPO DI CONTROLLO

| DATI | |
|-------------------|---------|
| Tipo di controllo | nessuno |

INFORMAZIONI ED ESITO PER LA RAZIONALIZZAZIONE

| DATI | |
|---|---|
| Partecipazione ancora detenuta alla data di adozione del provvedimento | Sì |
| Società controllata da una quotata | No |
| CF della società quotata controllante | |
| Denominazione della società quotata controllante | |
| La partecipata svolge un'attività di produzione di beni e servizi a favore dell'Amministrazione? | No |
| Attività svolta dalla Partecipata | |
| Descrizione dell'attività | Regolamentazione dell'attività degli organismi preposti alla gestione di progetti per l'edilizia abitativa e l'assetto del territorio e per la tutela dell'ambiente |
| Quota % di partecipazione detenuta dal soggetto privato | 95 % |
| Svolgimento di attività analoghe a quelle svolte da altre società (art.20, c.2 lett. c) | sì |
| Necessità di contenimento dei costi di funzionamento (art.20, c.2 lett. f) | no |
| Necessità di aggregazione di società (art.20, c.2 lett. g) | no |
| L'Amministrazione ha fissato, con proprio provvedimento, obiettivi specifici sui costi di funzionamento della partecipata? (art.19, c, 5) | no |
| Esito della revisione periodica | razionalizzazione |
| Modalità (razionalizzazione) | messa in liquidazione della società |
| Termine previsto per la razionalizzazione | |

DATI ANAGRAFICI DELLA PARTECIPATA

| DATI | |
|---|----------------------|
| Codice Fiscale | 06725360728 |
| Denominazione | STU Seminario S.p.A. |
| Anno di costituzione della società | 2008 |
| Forma giuridica | Società per azioni |
| Tipo di fondazione | |
| Altra forma giuridica | |
| Stato della società | La società è attiva |
| Anno di inizio della procedura | |
| Società con azioni quotate in mercati regolamentati | no |
| Società che ha emesso strumenti finanziari quotati in mercati regolamentati (ex TUSP) | no |
| La società è un GAL | no |

SEDE LEGALE DELLA PARTECIPATA

| DATI | |
|-----------|-------------------------|
| Stato | Italia |
| Provincia | BT |
| Comune | Bisceglie |
| CAP | 76011 |
| Indirizzo | Via Giovanni Bovio, 343 |
| Telefono | |
| FAX | |
| Email | s.t.u.seminario@pec.it |

SETTORE DI ATTIVITÀ DELLA PARTECIPATA

| DATI | |
|---------------------------------|--|
| Attività 1 | Codice ATECO 0.84.12.3 - Regolamentazione dell'attività degli organismi preposti alla gestione di progetti per l'edilizia abitativa e l'assetto del territorio e per la tutela dell'ambiente |
| Peso indicativo dell'attività % | 100 % |

ULTERIORI INFORMAZIONI SULLA PARTECIPATA

| DATI | |
|---|----|
| Società in house | no |
| Previsione nello statuto di limiti sul fatturato | no |
| Società contenuta nell'allegato A al D.Lgs. n. 175/2016 | |
| Società a partecipazione pubblica di diritto singolare (art.1, c. 4, lett. A) | no |
| Riferimento normativo società di diritto singolare | |
| La partecipata svolge attività economiche protette da diritti speciali o esclusivi insieme con altre attività svolte in regime di mercato | no |
| Riferimento normativo società con diritti speciali o esclusivi insieme con altre attività svolte in regime di mercato | |
| Società esclusa dall'applicazione dell'art. 4 con DPCM (art. 4, c. 9) | no |
| Società esclusa dall'applicazione dell'art. 4 con provvedimento del Presidente della Regione o delle Prov. Autonome (art. 4, c. 9) | no |

| DATI | |
|---------------------------------------|----|
| Riferimento normativo atto esclusione | no |

| DATI | Anno 2019 |
|--|--|
| Tipologia di attività svolta | Attività produttive di beni e servizi |
| Numero medio di dipendenti | = |
| Numero dei componenti dell'organo di amministrazione | 3 |
| Compenso dei componenti dell'organo di amministrazione | nessuno |
| Numero dei componenti dell'organo di controllo | n. 3 Componenti del Collegio Sindacale |
| Compenso dei componenti dell'organo di controllo | 4.888,00 |

| DATI | 2019 | 2018 | 2017 | 2016 | 2015 |
|-----------------------|----------|------------|------------|-------------|------------|
| Approvazione bilancio | sì | sì | sì | sì | sì |
| Risultato d'esercizio | - 14.836 | -11.118,00 | - 8.474,00 | - 10.030,00 | - 7.338,00 |

1. Attività produttive di beni e servizi o Distretti tecnologici

| DATI | 2019 | 2018 | 2017 |
|--|---------|-------|------|
| A1) Ricavi delle vendite e delle prestazioni | € 0 | € 0 | € 0 |
| A5) Altri Ricavi e Proventi | € 1.972 | € 166 | € 2 |
| di cui Contributi in conto esercizio | / | / | / |

QUOTA DI POSSESSO (quota diretta e/o indiretta)

| DATI | |
|--|------------------------|
| Tipologia di Partecipazione | Partecipazione diretta |
| Quota diretta | 5 % |
| Codice Fiscale Tramite | |
| Denominazione Tramite (organismo) | |
| Quota detenuta dalla Tramite nella società | |

QUOTA DI POSSESSO – TIPO DI CONTROLLO

| DATI | |
|-------------------|---------|
| Tipo di controllo | nessuno |

INFORMAZIONI ED ESITO PER LA RAZIONALIZZAZIONE

| DATI | |
|--|---|
| Partecipazione ancora detenuta alla data di adozione del provvedimento | Sì |
| Società controllata da una quotata | No |
| CF della società quotata controllante | |
| Denominazione della società quotata controllante | |
| La partecipata svolge un'attività di produzione di beni e servizi a favore dell'Amministrazione? | No |
| Attività svolta dalla Partecipata | attività diversa dalle precedenti |
| Descrizione dell'attività | Regolamentazione dell'attività degli organismi preposti alla gestione di progetti per l'edilizia abitativa e l'assetto del territorio e per la tutela dell'ambiente |
| Quota % di partecipazione detenuta dal soggetto privato ⁽⁹⁾ | 95 % |

| DATI | |
|---|-------------------------------|
| Svolgimento di attività analoghe a quelle svolte da altre società (art.20, c.2 lett. c) | si |
| Necessità di contenimento dei costi di funzionamento (art.20, c.2 lett. f) | no |
| Necessità di aggregazione di società (art.20, c.2 lett. g) | no |
| L'Amministrazione ha fissato, con proprio provvedimento, obiettivi specifici sui costi di funzionamento della partecipata? (art.19, c, 5) | no |
| Esito della revisione periodica | mantenimento senza interventi |
| Modalità (razionalizzazione) | |
| Termine previsto per la razionalizzazione | |

DATI ANAGRAFICI DELLA PARTECIPATA

| DATI | |
|---|--|
| Codice Fiscale | 05436910722 |
| Denominazione | Consorzio per lo sviluppo dell'area Conca Barese scarl |
| Anno di costituzione della società | 1999 |
| Forma giuridica | Società consortile a responsabilità limitata |
| Tipo di fondazione | |
| Altra forma giuridica | |
| Stato della società | La società è attiva |
| Anno di inizio della procedura | |
| Società con azioni quotate in mercati regolamentati | no |
| Società che ha emesso strumenti finanziari quotati in mercati regolamentati (ex TUSP) | no |
| La società è un GAL | no |

SEDE LEGALE DELLA PARTECIPATA

| DATI | |
|-----------|-------------------------------------|
| Stato | Italia |
| Provincia | BA |
| Comune | Molfetta |
| CAP | 70056 |
| Indirizzo | Piazza Don Tonino Bello (Municipio) |
| Telefono | |
| FAX | |
| Email | |

SETTORE DI ATTIVITÀ DELLA PARTECIPATA

| DATI | |
|---------------------------------|--|
| Attività 1 | Codice ATECO N.82.99.99 - ALTRI SERVIZI DI SOSTEGNO ALLE IMPRESE NCA |
| Peso indicativo dell'attività % | 100 % |

ULTERIORI INFORMAZIONI SULLA PARTECIPATA

| DATI | |
|---|----|
| Società in house | no |
| Previsione nello statuto di limiti sul fatturato | no |
| Società contenuta nell'allegato A al D.Lgs. n. 175/2016 | |
| Società a partecipazione pubblica di diritto singolare (art.1, c. 4, lett. A) | no |
| Riferimento normativo società di diritto singolare | |
| La partecipata svolge attività economiche protette da diritti speciali o esclusivi insieme con altre attività svolte in regime di mercato | no |
| Riferimento normativo società con diritti speciali o esclusivi insieme con altre attività svolte in regime di mercato | |
| Società esclusa dall'applicazione dell'art. 4 con DPCM (art. 4, c. 9) | no |
| Società esclusa dall'applicazione dell'art. 4 con provvedimento del Presidente della Regione o delle Prov. Autonome (art. 4, c. 9) | no |
| Riferimento normativo atto esclusione | no |

| DATI | Anno 2019 |
|--|--|
| Tipologia di attività svolta | Attività produttive di beni e servizi |
| Numero medio di dipendenti | 1 |
| Numero dei componenti dell'organo di amministrazione | 9 |
| Compenso dei componenti dell'organo di amministrazione | nessuno |
| Numero dei componenti dell'organo di controllo | n. 3 Componenti del Collegio Sindacale |
| Compenso dei componenti dell'organo di controllo | 10.400,00 |

| DATI | 2019 | 2018 | 2017 | 2016 | 2015 |
|-----------------------|-------|-------|------|------|------|
| Approvazione bilancio | sì | sì | sì | sì | sì |
| Risultato d'esercizio | 2.487 | 2.361 | 999 | 524 | 437 |

1. Attività produttive di beni e servizi o Distretti tecnologici

| DATI | 2019 | 2018 | 2017 |
|--|----------|----------|---------|
| A1) Ricavi delle vendite e delle prestazioni | € 49.712 | € 14.559 | € 5.222 |
| A5) Altri Ricavi e Proventi | € 66.000 | € 61.665 | € 1.365 |
| di cui Contributi in conto esercizio | € 60.000 | € 61.663 | / |

QUOTA DI POSSESSO (quota diretta e/o indiretta)

| DATI | |
|--|------------------------|
| Tipologia di Partecipazione | Partecipazione diretta |
| Quota diretta | 7.5 % |
| Codice Fiscale Tramite | |
| Denominazione Tramite (organismo) | |
| Quota detenuta dalla Tramite nella società | |

QUOTA DI POSSESSO – TIPO DI CONTROLLO

| DATI | |
|-------------------|---------|
| Tipo di controllo | nessuno |

INFORMAZIONI ED ESITO PER LA RAZIONALIZZAZIONE

| DATI | |
|---|---|
| Partecipazione ancora detenuta alla data di adozione del provvedimento | Sì |
| Società controllata da una quotata | No |
| CF della società quotata controllante | |
| Denominazione della società quotata controllante | |
| La partecipata svolge un'attività di produzione di beni e servizi a favore dell'Amministrazione? | No |
| Attività svolta dalla Partecipata | attività diversa dalle precedenti |
| Descrizione dell'attività | Altri servizi di sostegno alle imprese nca |
| Quota % di partecipazione detenuta dal soggetto privato | 32 % |
| Svolgimento di attività analoghe a quelle svolte da altre società (art.20, c.2 lett. c) | no |
| Necessità di contenimento dei costi di funzionamento (art.20, c.2 lett. f) | no |
| Necessità di aggregazione di società (art.20, c.2 lett. g) | no |
| L'Amministrazione ha fissato, con proprio provvedimento, obiettivi specifici sui costi di funzionamento della partecipata? (art.19, c, 5) | no |
| Esito della revisione periodica | razionalizzazione |
| Modalità (razionalizzazione) | mantenimento della partecipazione con azioni di razionalizzazione della società |
| Termine previsto per la razionalizzazione | |

B. Censimento dei Rappresentanti delle amministrazioni presso organi di Governo, Società ed Enti

DATI ANAGRAFICI DELLA SOCIETA'/ENTE

| DATI | |
|------------------------------------|--------------------------|
| Codice Fiscale | 05595480723 |
| Denominazione | Bisceglie Approdi S.p.A. |
| Anno di costituzione della società | 2003 |
| Forma giuridica | Società per azioni |
| Tipo di fondazione | |
| Altra forma giuridica | |
| Stato della società | La società è attiva |
| Anno di inizio della procedura | |

SEDE LEGALE DELLA SOCIETA'/ ENTE

| DATI | |
|-----------|--------------------------------------|
| Stato | Italia |
| Provincia | BT |
| Comune | Bisceglie |
| CAP | 76011 |
| Indirizzo | Via Trento, 8 c/o la sede municipale |
| Telefono | |
| FAX | |
| Email | |

SETTORE DI ATTIVITÀ DELLA SOCIETA'/ENTE

| DATI | |
|---------------------------------|--|
| Attività 1 | Codice ATECO H.52.22.09 - Attività connesse al trasporto per via d'acqua di passeggeri, animali o merci: gestione di porti e banchine, gestione di chiuse eccetera, attività di navigazione, pilotaggio e ancoraggio, servizi su chiatte, attività di recupero in acqua, attività di segnalazione marittima (fari), rimessaggio imbarcazioni |
| Peso indicativo dell'attività % | 100 % |

RAPPRESENTANTE DELL'AMMINISTRAZIONE IN ORGANI DI GOVERNO DI SOCIETA'/ENTE

| DATI | |
|---|------------------|
| Codice fiscale del rappresentante | SLDNTN58H21A883O |
| Nome [del rappresentante] | Antonio |
| Cognome [del rappresentante] | SOLDANI |
| Sesso [del rappresentante] | maschio |
| Data di nascita [del rappresentante] | 21/06/1958 |
| Nazione di nascita [del rappresentante] | Italia |
| Provincia di nascita del rappresentante | BT |

| DATI | |
|--|--|
| Comune di nascita [del rappresentante] | Bisceglie |
| Il rappresentante è dipendente dell'Amministrazione | no |
| Incarico | Presidente dell'organo amministrativo (Consiglio di Amministrazione, Consiglio Direttivo, ecc) |
| Data di inizio dell'incarico | 16/06/2017 |
| Data di fine dell'incarico | 31/12/2019 |
| Incarico gratuito/con compenso | Incarico con compenso |
| Compenso complessivo spettante nell'anno | € 31.500,00 |
| Compenso girato all'Amministrazione | No |
| Sono previsti gettoni di presenza? | No |
| Importo complessivo dei gettoni di presenza maturati nell'anno | € 105,00 a seduta |

DATI ANAGRAFICI DELLA SOCIETA'/ENTE

| DATI | |
|------------------------------------|--------------------------|
| Codice Fiscale | 05595480723 |
| Denominazione | Bisceglie Approdi S.p.A. |
| Anno di costituzione della società | 2003 |
| Forma giuridica | Società per azioni |
| Tipo di fondazione | |
| Altra forma giuridica | |
| Stato della società | La società è attiva |
| Anno di inizio della procedura | |

SEDE LEGALE DELLA SOCIETA' / ENTE

| DATI | |
|-----------|--------------------------------------|
| Stato | Italia |
| Provincia | BT |
| Comune | Bisceglie |
| CAP | 76011 |
| Indirizzo | Via Trento, 8 c/o la sede municipale |
| Telefono | |
| FAX | |
| Email | |

SETTORE DI ATTIVITÀ DELLA SOCIETÀ/ENTE

| DATI | |
|---------------------------------|--|
| Attività 1 | Codice ATECO H.52.22.09 - Attività connesse al trasporto per via d'acqua di passeggeri, animali o merci: gestione di porti e banchine, gestione di chiuse eccetera, attività di navigazione, pilotaggio e ancoraggio, servizi su chiatta, attività di recupero in acqua, attività di segnalazione marittima (fari), rimessaggio imbarcazioni |
| Peso indicativo dell'attività % | 100 % |

RAPPRESENTANTE DELL'AMMINISTRAZIONE IN ORGANI DI GOVERNO DI SOCIETÀ/ENTE

| DATI | |
|--|--|
| Codice fiscale del rappresentante | TDSCML71D67A883M |
| Nome [del rappresentante] | Carmela |
| Cognome [del rappresentante] | TODISCO |
| Sesso [del rappresentante] | femmina |
| Data di nascita [del rappresentante] | 27/04/1971 |
| Nazione di nascita [del rappresentante] | Italia |
| Provincia di nascita del rappresentante | BT |
| Comune di nascita [del rappresentante] | Bisceglie |
| Il rappresentante è dipendente dell'Amministrazione | no |
| Incarico | Membro dell'organo amministrativo (Consiglio di Amministrazione, Consiglio Direttivo, ecc) |
| Data di inizio dell'incarico | 16/06/2017 |
| Data di fine dell'incarico | 31/12/2019 |
| Incarico gratuito/con compenso | Incarico gratuito |
| Compenso complessivo spettante nell'anno | |
| Compenso girato all'Amministrazione | No |
| Sono previsti gettoni di presenza? | Si |
| Importo complessivo dei gettoni di presenza maturati nell'anno | € 105,00 a seduta |

DATI ANAGRAFICI DELLA SOCIETÀ/ENTE

| DATI | |
|------------------------------------|--------------------------|
| Codice Fiscale | 05595480723 |
| Denominazione | Bisceglie Approdi S.p.A. |
| Anno di costituzione della società | 2003 |
| Forma giuridica | Società per azioni |
| Tipo di fondazione | |

| DATI | |
|--------------------------------|---------------------|
| Altra forma giuridica | |
| Stato della società | La società è attiva |
| Anno di inizio della procedura | |

SEDE LEGALE DELLA SOCIETA'/ ENTE

| DATI | |
|-----------|--------------------------------------|
| Stato | Italia |
| Provincia | BT |
| Comune | Bisceglie |
| CAP | 76011 |
| Indirizzo | Via Trento, 8 c/o la sede municipale |
| Telefono | |
| FAX | |
| Email | |

SETTORE DI ATTIVITÀ DELLA SOCIETA'/ENTE

| NOME DEL CAMPO | Indicazioni per la compilazione |
|---------------------------------|--|
| Attività 1 | Codice ATECO H.52.22.09 - Attività connesse al trasporto per via d'acqua di passeggeri, animali o merci: gestione di porti e banchine, gestione di chiuse eccetera, attività di navigazione, pilotaggio e ancoraggio, servizi su chiatta, attività di recupero in acqua, attività di segnalazione marittima (fari), rimessaggio imbarcazioni |
| Peso indicativo dell'attività % | 100 % |

RAPPRESENTANTE DELL'AMMINISTRAZIONE IN ORGANI DI GOVERNO DI SOCIETA'/ENTE

| DATI | |
|---|--|
| Codice fiscale del rappresentante | SLRMNG74M52A883W |
| Nome [del rappresentante] | Mariangela |
| Cognome [del rappresentante] | SALERNO |
| Sesso [del rappresentante] | femmina |
| Data di nascita [del rappresentante] | 12/08/1974 |
| Nazione di nascita [del rappresentante] | Italia |
| Provincia di nascita del rappresentante | BT |
| Comune di nascita [del rappresentante] | Bisceglie |
| Il rappresentante è dipendente dell'Amministrazione | no |
| Incarico | Membro dell'organo amministrativo (Consiglio di Amministrazione, Consiglio Direttivo, ecc) |
| Data di inizio dell'incarico | 16/06/2017 |
| Data di fine dell'incarico | 31/12/2019 |
| Incarico gratuito/con compenso | Incarico gratuito |

| DATI | |
|--|-------------------|
| Compenso complessivo spettante nell'anno | |
| Compenso girato all'Amministrazione | No |
| Sono previsti gettoni di presenza? | Si |
| Importo complessivo dei gettoni di presenza maturati nell'anno | € 105,00 a seduta |

DATI ANAGRAFICI DELLA SOCIETA'/ENTE

| DATI | |
|------------------------------------|--------------------------|
| Codice Fiscale | 05595480723 |
| Denominazione | Bisceglie Approdi S.p.A. |
| Anno di costituzione della società | 2003 |
| Forma giuridica | Società per azioni |
| Tipo di fondazione | |
| Altra forma giuridica | |
| Stato della società | La società è attiva |
| Anno di inizio della procedura | |

SEDE LEGALE DELLA SOCIETA'/ ENTE

| DATI | |
|-----------|--------------------------------------|
| Stato | Italia |
| Provincia | BT |
| Comune | Bisceglie |
| CAP | 76011 |
| Indirizzo | Via Trento, 8 c/o la sede municipale |
| Telefono | |
| FAX | |
| Email | |

SETTORE DI ATTIVITÀ DELLA SOCIETA'/ENTE

| DATI | |
|---------------------------------|--|
| Attività 1 | Codice ATECO H.52.22.09 - Attività connesse al trasporto per via d'acqua di passeggeri, animali o merci: gestione di porti e banchine, gestione di chiuse eccetera, attività di navigazione, pilotaggio e ancoraggio, servizi su chiatta, attività di recupero in acqua, attività di segnalazione marittima (fari), rimessaggio imbarcazioni |
| Peso indicativo dell'attività % | 100 % |

RAPPRESENTANTE DELL'AMMINISTRAZIONE IN ORGANI DI GOVERNO DI SOCIETA'/ENTE

| DATI | |
|--|--|
| Codice fiscale del rappresentante | GLLVCN86D09F284T |
| Nome [del rappresentante] | Vincenzo Antonio |
| Cognome [del rappresentante] | GALLO |
| Sesso [del rappresentante] | maschio |
| Data di nascita [del rappresentante] | 09/04/1986 |
| Nazione di nascita [del rappresentante] | Italia |
| Provincia di nascita del rappresentante | BT |
| Comune di nascita [del rappresentante] | Bisceglie |
| Il rappresentante è dipendente dell'Amministrazione | no |
| Incarico | Membro dell'organo amministrativo (Consiglio di Amministrazione, Consiglio Direttivo, ecc) |
| Data di inizio dell'incarico | 31/07/2017 |
| Data di fine dell'incarico | 31/12/2019 |
| Incarico gratuito/con compenso | Incarico gratuito |
| Compenso complessivo spettante nell'anno | |
| Compenso girato all'Amministrazione | No |
| Sono previsti gettoni di presenza? | Si |
| Importo complessivo dei gettoni di presenza maturati nell'anno | € 105,00 a seduta |

DATI ANAGRAFICI DELLA SOCIETA'/ENTE

| DATI | |
|------------------------------------|--|
| Codice Fiscale | 06986040720 |
| Denominazione | GAL Ponte Lama scarl |
| Anno di costituzione della società | 2009 |
| Forma giuridica | Società consortile a responsabilità limitata |
| Tipo di fondazione | |
| Altra forma giuridica | |
| Stato della società | La società è attiva |
| Anno di inizio della procedura | |

SEDE LEGALE DELLA SOCIETA'/ ENTE

| DATI | |
|-----------|---------------------|
| Stato | Italia |
| Provincia | BT |
| Comune | Bisceglie |
| CAP | 76011 |
| Indirizzo | Corso Garibaldi, 23 |

| DATI | |
|----------|--|
| Telefono | |
| FAX | |
| Email | |

SETTORE DI ATTIVITÀ DELLA SOCIETÀ/ENTE

| DATI | |
|---------------------------------|--|
| Attività 1 | Codice ATECO M.70.22.09 - ALTRE ATTIVITÀ DI CONSULENZA IMPRENDITORIALE E ALTRA CONSULENZA AMMINISTRATIVO-GESTIONALE E PIANIFICAZIONE AZIENDALE |
| Peso indicativo dell'attività % | 100 % |

RAPPRESENTANTE DELL'AMMINISTRAZIONE IN ORGANI DI GOVERNO DI SOCIETÀ/ENTE

| DATI | |
|--|--|
| Codice fiscale del rappresentante | CPRPRN58E31Z404K |
| Nome [del rappresentante] | Pietro Angelo |
| Cognome [del rappresentante] | CAPURSI NAPPI |
| Sesso [del rappresentante] | maschio |
| Data di nascita [del rappresentante] | 31/05/1958 |
| Nazione di nascita [del rappresentante] | USA |
| Provincia di nascita del rappresentante | |
| Comune di nascita [del rappresentante] | Jersey City |
| Il rappresentante è dipendente dell'Amministrazione | no |
| Incarico | Membro dell'organo amministrativo (Consiglio di Amministrazione, Consiglio Direttivo, ecc) |
| Data di inizio dell'incarico | 03/09/2019 |
| Data di fine dell'incarico | 31/12/2021 |
| Incarico gratuito/con compenso | Incarico gratuito |
| Compenso complessivo spettante nell'anno | |
| Compenso girato all'Amministrazione | No |
| Sono previsti gettoni di presenza? | No |
| Importo complessivo dei gettoni di presenza maturati nell'anno | |

DATI ANAGRAFICI DELLA SOCIETÀ/ENTE

| DATI | |
|------------------------------------|----------------------|
| Codice Fiscale | 06986040720 |
| Denominazione | GAL Ponte Lama scarl |
| Anno di costituzione della società | 2009 |

| DATI | |
|--------------------------------|--|
| Forma giuridica | Società consortile a responsabilità limitata |
| Tipo di fondazione | |
| Altra forma giuridica | |
| Stato della società | La società è attiva |
| Anno di inizio della procedura | |

SEDE LEGALE DELLA SOCIETA'/ ENTE

| DATI | |
|-----------|---------------------|
| Stato | Italia |
| Provincia | BT |
| Comune | Bisceglie |
| CAP | 76011 |
| Indirizzo | Corso Garibaldi, 23 |
| Telefono | |
| FAX | |
| Email | |

SETTORE DI ATTIVITÀ DELLA SOCIETA'/ENTE

| DATI | |
|---------------------------------|---|
| Attività 1 | Codice ATECO M.70.22.09 - LTRE ATTIVITÀ DI CONSULENZA IMPRENDITORIALE E ALTRA CONSULENZA AMMINISTRATIVO-GESTIONALE E PIANIFICAZIONE AZIENDALE |
| Peso indicativo dell'attività % | 100 % |

RAPPRESENTANTE DELL'AMMINISTRAZIONE IN ORGANI DI GOVERNO DI SOCIETA'/ENTE

| DATI | |
|---|--|
| Codice fiscale del rappresentante | LRRCL64S04L328Z |
| Nome [del rappresentante] | Carlo |
| Cognome [del rappresentante] | LAURORA |
| Sesso [del rappresentante] | maschio |
| Data di nascita [del rappresentante] | 04/11/1964 |
| Nazione di nascita [del rappresentante] | Italia |
| Provincia di nascita del rappresentante | BT |
| Comune di nascita [del rappresentante] | Trani |
| Il rappresentante è dipendente dell'Amministrazione | no |
| Incarico | Membro dell'organo amministrativo (Consiglio di Amministrazione, Consiglio Direttivo, ecc) |
| Data di inizio dell'incarico | 13/05/2019 |
| Data di fine dell'incarico | 31/12/2021 |

| DATI | |
|--|-------------------|
| Incarico gratuito/con compenso | Incarico gratuito |
| Compenso complessivo spettante nell'anno | |
| Compenso girato all'Amministrazione | No |
| Sono previsti gettoni di presenza? | No |
| Importo complessivo dei gettoni di presenza maturati nell'anno | |

DATI ANAGRAFICI DELLA SOCIETA'/ENTE

| DATI | |
|------------------------------------|--|
| Codice Fiscale | 06986040720 |
| Denominazione | GAL Ponte Lama scarl |
| Anno di costituzione della società | 2009 |
| Forma giuridica | Società consortile a responsabilità limitata |
| Tipo di fondazione | |
| Altra forma giuridica | |
| Stato della società | La società è attiva |
| Anno di inizio della procedura | |

SEDE LEGALE DELLA SOCIETA'/ ENTE

| DATI | |
|-----------|---------------------|
| Stato | Italia |
| Provincia | BT |
| Comune | Bisceglie |
| CAP | 76011 |
| Indirizzo | Corso Garibaldi, 23 |
| Telefono | |
| FAX | |
| Email | |

SETTORE DI ATTIVITÀ DELLA SOCIETA'/ENTE

| DATI | |
|---------------------------------|--|
| Attività 1 | Codice ATECO M.70.22.09 - ALTRE ATTIVITÀ DI CONSULENZA IMPRENDITORIALE E ALTRA CONSULENZA AMMINISTRATIVO-GESTIONALE E PIANIFICAZIONE AZIENDALE |
| Peso indicativo dell'attività % | 100 % |

RAPPRESNTANTE DELL'AMMINISTRAZIONE IN ORGANI DI GOVERNO DI SOCIETA'/ENTE

| DATI | |
|-----------------------------------|------------------|
| Codice fiscale del rappresentante | LRSMRA73S43Z112X |
| Nome [del rappresentante] | Maria |

| DATI | |
|--|--|
| Cognome [del rappresentante] | LORUSSO |
| Sesso [del rappresentante] | maschio |
| Data di nascita [del rappresentante] | 03/11/1973 |
| Nazione di nascita [del rappresentante] | Germania |
| Provincia di nascita del rappresentante | |
| Comune di nascita [del rappresentante] | Gelsenkirchen |
| Il rappresentante è dipendente dell'Amministrazione | no |
| Incarico | Vicepresidente dell'organo amministrativo (Consiglio di Amministrazione, Consiglio Direttivo, ecc) |
| Data di inizio dell'incarico | 13/05/2019 |
| Data di fine dell'incarico | 31/12/2021 |
| Incarico gratuito/con compenso | Incarico gratuito |
| Compenso complessivo spettante nell'anno | |
| Compenso girato all'Amministrazione | No |
| Sono previsti gettoni di presenza? | No |
| Importo complessivo dei gettoni di presenza maturati nell'anno | |